



MAJÁK ARCHITEKTURY V HUMPOLCI, KTERÝ JE VIDĚT ZDALEKA

KONVERZE BÝVALÉ TOVÁRNÝ V HUMPOLCI NA GALERII A KULTURNÍ CENTRUM „8SMIČKA“ PATŘÍ K POZORUHODNÝM REALIZACÍM TĚTO BILANCE DALŠÍCH PĚTI LET TVORBY LUŽKA RÝZNERA A JEHO ATELIÉRU OK PLAN ARCHITECTS. JEJÍ — PIETNĚ ZRESTAUROVANÝ — KOMÍN, KTERÝ ARCHITEKT SÁM OZNAČIL ZA MAJÁK UMĚNÍ V HUMPOLCI, LÁKÁ Z DÁLKY NÁVŠTĚVNÍKY A HRDĚ HLÁSÁ, ŽE I MIMO VELKÁ CENTRA MŮŽE VZNIKNOT SILNÉ OHNISKO KULTURY. OBDOBNÝ VÝZNAM MÁ ALE I CELÁ TVORBA LUŽKA RÝZNERA. PŘESTOŽE JSOU JEHO STAVBY DNES JIŽ ROZESETY NEJEN PO CELÉ REPUBLICE, ALE I V ZAHRANIČÍ, ZŮSTÁVÁ VĚRNÝ SVĚMU RODNÉMU HUMPOLCI, KDE REALIZOVAL ŘADU DALŠÍCH DŮLEŽITÝCH STAVEB A PŘÍSPĚL TAK K POVZNESENÍ ARCHITEKTONICKÉ ÚROVNĚ MĚSTA. RÝZNEROVA UKOTVENOST V MÍSTĚ VŠAK NEMÁ NIC SPOLEČNÉHO S REGIONALISMEM, ALEŠPOŇ NE V ONOM BANÁLNÍM SLOVA SMYSLU LOKÁLNÍHO SVÉRÁZU. JEHO ARCHITEKTURA JASNĚ NAVAZUJE NA MODERNÍ STŘÍZLIVOU LINII, ZDŮRAŽŇUJE LAPIDÁRNÍ FORMY, KOMPOZICI OBVYKLE PRAVOÚHLÝCH OBJEMŮ, KTERÉ VŠAK V INTERIÉRECH NABÍZÍ PŘEKVAPIVĚ ŠIROKOU ŠKÁLU DISPOZIČNÍCH ŘEŠENÍ. PŘESTO SI MYSLÍM, ŽE SPJATOST S URČITOU LOKALITOU JE PRO RÝZNEROVU TVORBU VŽDY DŮLEŽITÁ. PROJEVUJE SE VŠAK SPÍŠE NEŽ FORMÁLNÍMI ZNAKY ZJEVNÝM POCITEM ODPOVĚDNOSTI VŮČI MÍSTU, HLEDÁNÍM TOHO, CO KONKRÉTNÍ MÍSTO POTŘEBUJE A NABÍZÍ: AŽ JIŽ Z HLEDISKA SVÉ FUNKČNÍ NÁPLNĚ (A ZDE JE SAMOZŘEJMĚ ROLE INTELIGENTNÍHO INVESTORA OBZVLÁŠTĚ

A LIGHTHOUSE OF ARCHITECTURE IN HUMPOLEC VISIBLE FROM AFAR

THE CONVERSION OF THE FORMER FACTORY IN HUMPOLEC INTO THE 8SMIČKA GALLERY AND CULTURAL CENTRE RANKS AMONG THE MOST REMARKABLE WORKS IN THE PAST FIVE YEARS BY LUŽEK RÝZNER AND HIS OK PLAN ARCHITECTS. THE FACTORY'S PAINSTAKINGLY RESTORED CHIMNEY, DUBBED HUMPOLEC'S "LIGHTHOUSE OF ART" BY THE ARCHITECT HIMSELF, ATTRACTS VISITORS FROM THE DISTANCE AND PROUDLY DECLARES THAT A STRONG CENTREPIECE OF CULTURE CAN EVEN BE CREATED AWAY FROM A LARGE CITY. RÝZNER'S ENTIRE OEUVRE HAS A SIMILAR IMPORTANCE. ALTHOUGH HIS WORK TODAY IS SCATTERED ABOUT THE COUNTRY AND EVEN BEYOND ITS BORDERS, RÝZNER REMAINS FAITHFUL TO HIS NATIVE HUMPOLEC, WHERE HE HAS CREATED MANY IMPORTANT WORKS, THUS CONTRIBUTING TO THE ELEVATION OF THE TOWN'S LEVEL OF ARCHITECTURE. AND YET, THE ARCHITECT'S TIES TO THE LOCATION HAVE NOTHING IN COMMON WITH REGIONALISM, AT LEAST NOT IN THE TRIVIAL SENSE OF A LOCAL PECULIARITY. HIS ARCHITECTURE IS CLEARLY LINKED TO AUSTERE MODERNISM AND EMPHASISES LAPIDARY FORMS AND RECTANGULAR VOLUMES WHICH THEN OFFER A SURPRISINGLY BROAD RANGE OF LAYOUT POSSIBILITIES IN THE INTERIOR. STILL, I AM CONVINCED THAT A CONNECTION TO A SITE ALWAYS PLAYS AN IMPORTANT ROLE IN RÝZNER'S WORK. BUT RATHER THAN FORMAL TRAITS, THIS IS MANIFESTED AS A STRONG SENSE OF RESPONSIBILITY TOWARDS THE PLACE, A SEARCH FOR

VÝZNAMNÁ, JAKO V PŘÍPADĚ ZMÍNĚNÉ 8SMIČKY NEBO REVITALIZOVANÝCH VEŘEJNÝCH PROSTORŮ V HUMPOLCI), TAK Z HLEDISKA ARCHITEKTONICKÉHO ŘEŠENÍ. TATO CITLIVOST K MÍSTU SE PROJEVUJE PŘEDEVŠÍM ZASAZENÍM STAVBY DO TERÉNU (AKCENTOVANÝM U RODINNÝCH DOMŮ I DALŠÍMI ZAHRADNÍMI ÚPRAVAMI), MNOHDY RAFINOVANOU HROU OTEVŘENOSTI A UZAVŘENOSTI STAVBY, JEŽ VYVAŽUJE INTIMITU A MOŽNOST ATRAKTIVNÍCH VÝHLEDŮ, NĚKDY I VOLBOU POVRCHOVÝCH MATERIÁLŮ, KTERÉ U POSLEDNÍCH STAVEB VYKAZUJÍ TENDENCI K JISTÉMU ZJEMNĚNÍ VÝRAZU. RÝZNEROVY STAVBY JSOU VŽDY CITLIVĚ MODULOVANÉ S OHLEDEM NA MÍSTO. A MOŽNÁ JE TATO CITLIVOST DÁNA PRÁVĚ TÍM, ŽE SVOU TVORBU MOHL ZAČÍT ROZVÍJET V MÍSTĚ, KTERÉ MU BYLO DŮVĚRNĚ ZNÁMÉ. RÝZNER DOKAZUJE, ŽE TVŮRCE MŮŽE ZÍSKAT ŠIROKÝ OHLAS, BÝT VIDITELNÝ I ZDÁLKY, ANIŽ BY OPOUŠTĚL SVÉ KOŘENY.

PETR KRATOCHVÍL

WHAT A SPECIFIC LOCATION NEEDS AND OFFERS, BE IT IN TERMS OF FUNCTION (WHERE AN ENLIGHTENED INVESTOR PLAYS A MAJOR ROLE, SUCH AS IN THE CASE OF THE AFOREMENTIONED 8SMIČKA AND THE REVITALISATION OF PUBLIC SPACE IN HUMPOLEC) AND FROM THE DESIGN PERSPECTIVE. THIS SENSITIVITY TO THE SITE IS REVEALED MAINLY IN THE PLACEMENT OF THE BUILDING IN THE TERRAIN (ACCENTED IN THE CASE OF FAMILY HOUSES BY ADDITIONAL LANDSCAPING), FREQUENTLY IN A REFINED DIALOGUE BETWEEN A BUILDING'S OPENED AND CLOSED QUALITIES BALANCING INTIMACY AND THE POSSIBILITY OF ATTRACTIVE VIEWS, SOMETIMES EVEN IN THE CHOICE OF SURFACE MATERIALS, WHICH IN RECENT PROJECTS BETRAY A PENCHANT FOR A CERTAIN SOFTENING OF EXPRESSION. RÝZNER'S BUILDINGS ARE ALWAYS SENSITIVELY MODULATED WITH RESPECT TO THE SITE, OFTEN BECAUSE THE CREATIVE PROCESS COULD BEGIN AT A PLACE WITH WHICH THE ARCHITECT WAS CLOSELY FAMILIAR. LUDĚK RÝZNER IS LIVING PROOF THAT AN ARTIST CAN GAIN BROAD ACCLAIM EVEN FAR FROM HOME WITHOUT ABANDONING HIS ROOTS.

PETR KRATOCHVÍL

STAVBY	BUILDINGS	8
PROJEKTY	PROJECTS	178
REJSTŘÍK	INDEX	195



KNIHA VYCHÁZÍ U PŘÍLEŽITOSTI
20LETÉHO VÝROČÍ ZALOŽENÍ ATELIÉRU.

THE PUBLICATION OF THIS BOOK MARKS
THE 20TH ANNIVERSARY OF THE OK PLAN
STUDIO.

TEAM

ZLEVA FROM LEFT
MARCELA SUSEDÍKOVÁ
BARBORA JAHODOVÁ
FRANTIŠEK ČEKAL
KATEŘINA BEZDĚKOVSKÁ
LIBOR CHOVANEC
DAGMAR PALÁNOVÁ
JAKUB CHALOUPEK
LUDĚK RÝZNER
MARTINA VÁŇOVÁ
HELENA PASÁČKOVÁ
JIŘÍ VINCENC
NAĎA POPELKOVÁ
ŽANETA HERMANOVÁ



PŘEDSTAVY A POŽADAVKY KLIENTA
CLIENT'S IDEAS AND WISHES



100 % NADŠENÍ ENTHUSIASM

PRŮZKUMY A PŘÍPRAVNÉ PRÁCE
SURVEYS AND PREPARATORY WORK



90 % NADŠENÍ ENTHUSIASM STRES STRESS 10 %

KONCEPČNÍ STUDIE
CONCEPTUAL STUDY

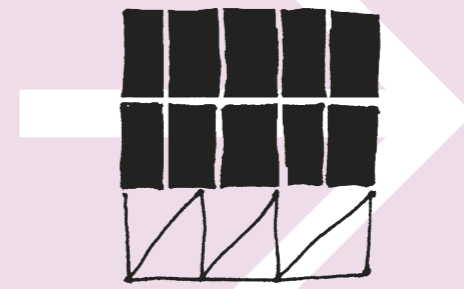

90 % NADŠENÍ ENTHUSIASM STRES STRESS 10 %

PROJEKTOVÁ DOKUMENTACE PRO ÚZEMNÍ
ŘÍZENÍ / STAVEBNÍ POVOLENÍ
PROJECT DOCUMENTATION FOR ZONING
PROCEEDING / BUILDING PERMISSION

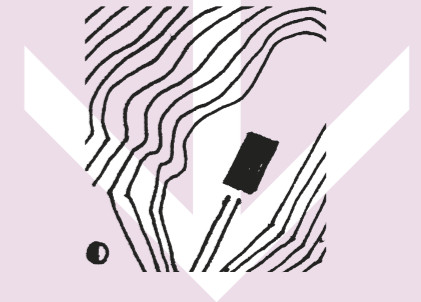

80 % NADŠENÍ ENTHUSIASM STRES STRESS 20 %

UŽÍVÁNÍ OBJEKTU A DALŠÍ ROZVOJ
USE OF BUILDING AND FURTHER
DEVELOPMENT

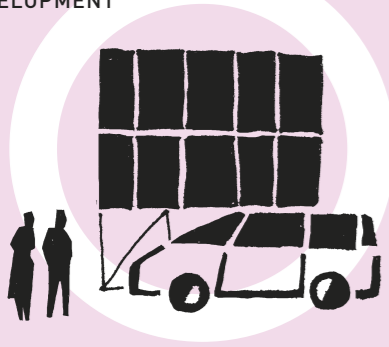

100 % NADŠENÍ ENTHUSIASM

SNAŽÍME SE POSKYTOVAT SERVIS A+
V OBOU, SE KTERÝM SE ROZVÍJÍME
JIŽ 20 LET.
STÁLE PRACUJEME NA TOM,
ABYCHOM SE ZDOKONALOVALI.
NAŠÍM CÍLEM NENÍ VYNIKAT
VELIKOSTÍ, ALE NABÍZET JEDINEČNÉ,
FUNKČNÍ A NEOTŘELÉ ŘEŠENÍ.

WE HAVE BEEN STRIVING TO PROVIDE
TOP SERVICE IN THE FIELD
OF ARCHITECTURE FOR THE PAST
20 YEARS.
WE ARE CONTINUOUSLY TRYING
TO IMPROVE. OUR GOAL IS NOT
TO BE THE BIGGEST, BUT TO OFFER
UNIQUE, FUNCTIONAL AND ORIGINAL
SOLUTIONS.

INŽENÝRSKÁ ČINNOST
PROJECT MANAGEMENT



70 % NADŠENÍ ENTHUSIASM STRES STRESS 30 %

KOLAUDACE
FINAL INSPECTION

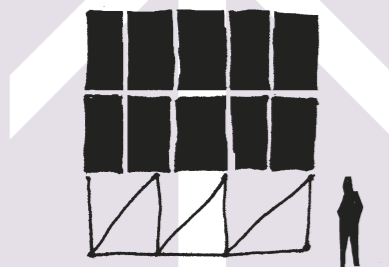

60 % NADŠENÍ ENTHUSIASM STRES STRESS 40 %

AUTORSKÝ DOZOR V PRŮBĚHU VÝSTAVBY
ARCHITECT SUPERVISION OF CONSTRUCTION



20 % NADŠENÍ ENTHUSIASM STRES STRESS 80 %

PARTICIPACE PŘI VÝBĚRU
GENERÁLNÍHO DODAVATELE
PARTICIPATION IN THE SELECTION OF
THE GENERAL CONTRACTOR



50 % NADŠENÍ ENTHUSIASM STRES STRESS 50 %

PROJEKT PRO PŘEVENÍ STAVBY
A PROJEKT INTERIÉRU
CONSTRUCTION PROJECT
AND INTERIOR DESIGN

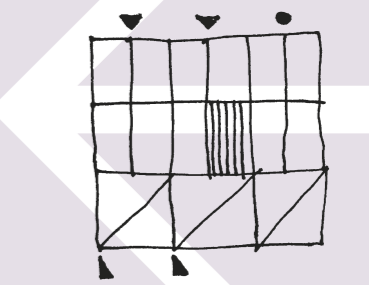

60 % NADŠENÍ ENTHUSIASM STRES STRESS 40 %

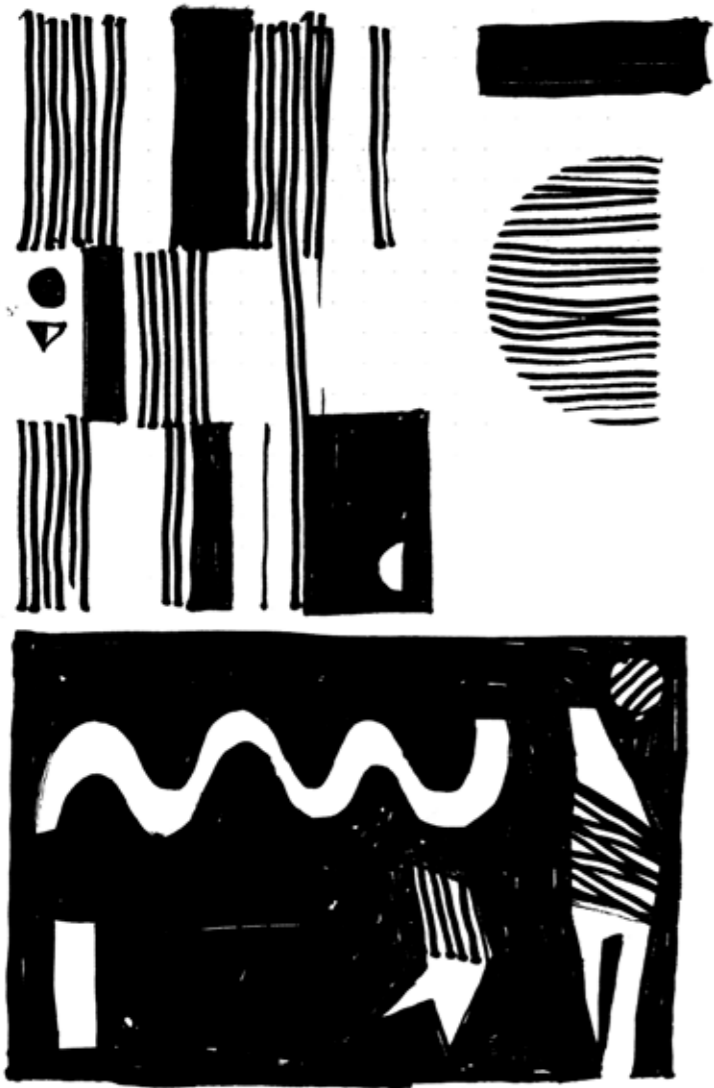

RODINNÝ DŮM FAMILY HOUSE
ROUDNICE NAD LABEM

2014

LUDĚK RÝZNER
JIŘÍ VINCENC
MICHAELA KUBÁTOVÁ

RODINNÝ DŮM S VÝHLEDEM NA HORU
ŘÍP. S INVESTOREM TO BYLA NAŠE PRVNÍ
SPOLUPRÁCE, KTERÁ SE V NÁSLEDNÝCH
LETECH ROZVINULA V NĚKOLIK DALŠÍCH
PROJEKTŮ A VIZÍ, KTERÉ SE TÝKAJÍ
PŘEDEVŠÍM RODINNÉHO BYDLENÍ
A INTELIGENTNÍHO ŘÍZENÍ DOMÁCNOSTÍ.

THE FAMILY HOUSE WITH A VIEW OF MT. ŘÍP
MARKED THE BEGINNING OF OUR WORK WITH
THE CLIENT, AND IN THE FOLLOWING YEARS
THIS COLLABORATION EXPANDED INTO
SEVERAL PROJECTS AND VISIONS PRIMARILY
CONCERNING FAMILY LIVING AND SMART
HOME CONTROL.

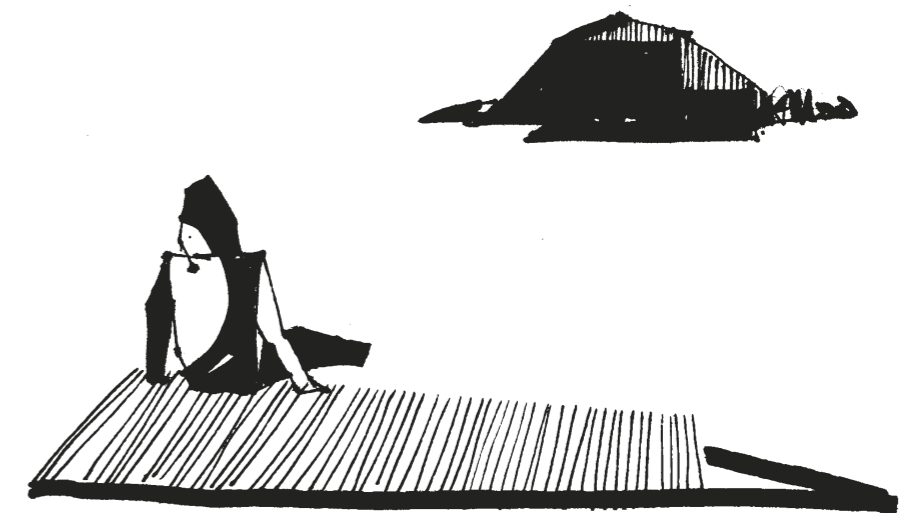

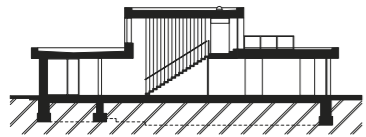
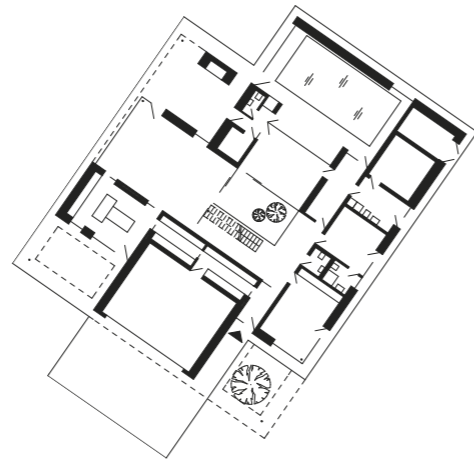
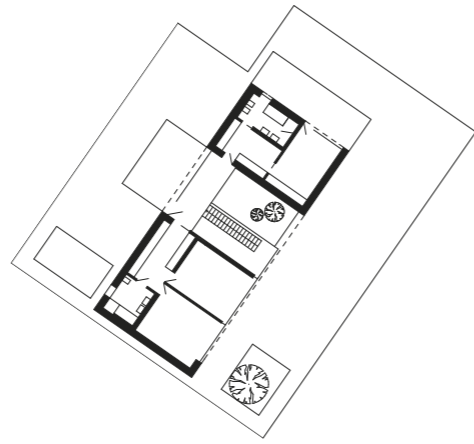
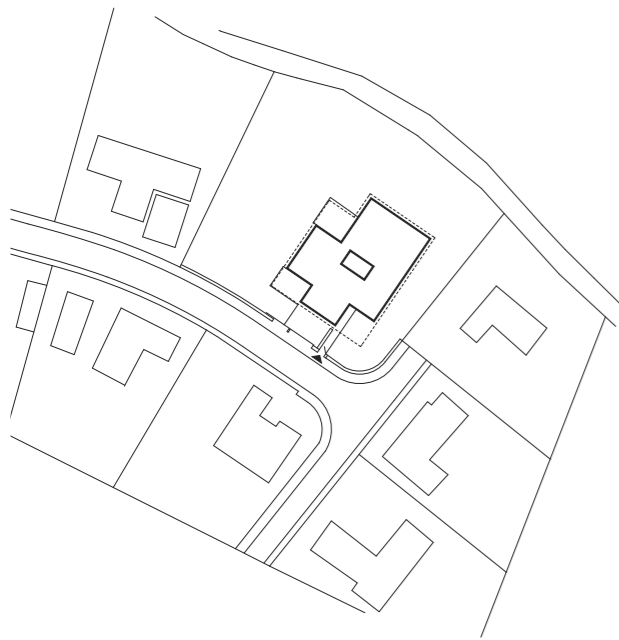





DŮM U RYBNÍKA POND HOUSE
PRAHA

2014

LUDĚK RÝZNER
LIBOR CHOVANEC
PAVEL HANZLÍČEK

PŘI DEMOLICI STÁVAJÍCÍ RUINY NA POZEMKU SE OBJEVIL KAMENNÝ SKLEP, KTERÝ JSME SE ROZHODLI ZACHOVAT A NOVÝ DŮM JSME KOLEM TOHOTO ZACHOVALÉHO ARTEFAKTU OBESTAVĚLI.

THE DEMOLITION OF THE EXISTING RUINS ON THE PARCEL REVEALED A STONE CELLAR, WHICH WE DECIDED TO PRESERVE. THE NEW HOUSE WAS THEN BUILT AROUND THIS ARTEFACT.

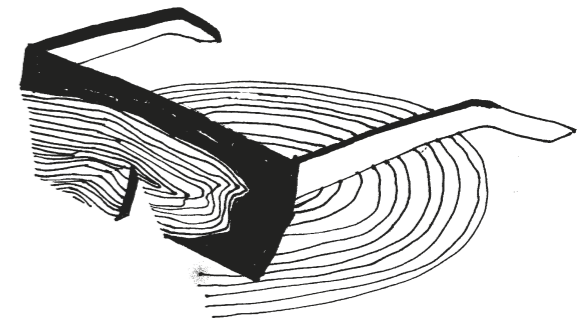

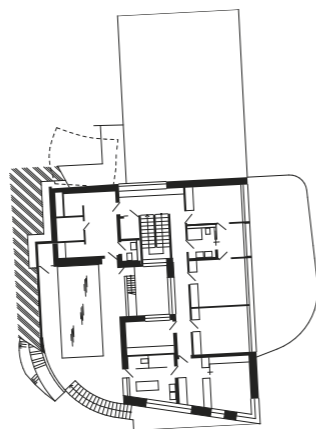
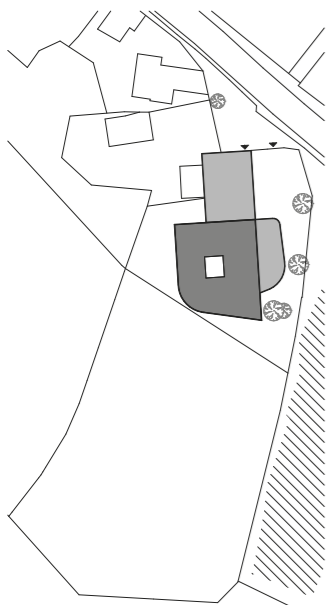

2

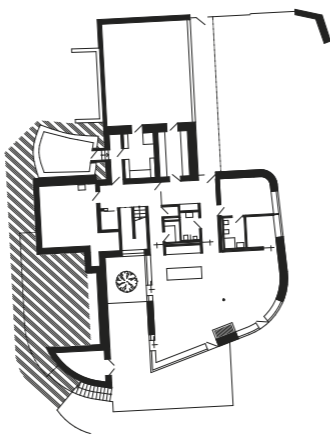
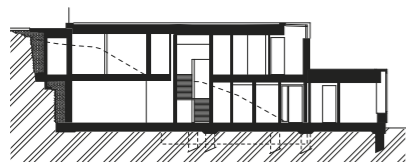

1

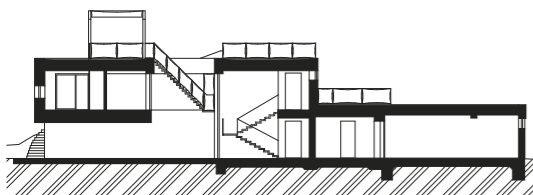





FABRIKA CLUB
HUMPOLEC

LUDĚK RÝZNER
FRANTIŠEK ČEKAL

TENTO CLUB SE STAL SOUČÁSTÍ DNES JIŽ ROZSÁHLÉHO KOMPLEXU FABRIKA HOTELU. PŘI REKONSTRUKCI JSME EXPERIMENTOVALI S OPALOVANÝM DŘEVEM UVNITŘ INTERIÉRU. MÍSTO TRADIČNÍHO JAPONSKÉHO ZPŮSOBU OPALOVÁNÍ V OHNIŠTI JSME ZUHELNATĚLOU VRSTVU TVOŘILI ČESKOU LETLAMPOU.

THIS CLUB IS PART OF TODAY'S EXTENSIVE FABRIKA HOTEL COMPLEX. DURING THE RECONSTRUCTION, WE EXPERIMENTED IN THE INTERIOR WITH CHARRED WOOD, BUT INSTEAD OF THE TRADITIONAL JAPANESE METHOD OF CHARRING IN A FIRE PIT, WE CREATED THE CARBONISED LAYER USING A CZECH BLOW TORCH.







RODINNÝ DŮM FAMILY HOUSE
HAINBURG
RAKOUSKO AUSTRIA

LUDĚK RÝZNER
JIŘÍ VINCENC

PRO NÁS PŘEKVAPUJÍCÍ SKUTEČNOSTÍ
BYLO, ŽE VĚTŠINA REZIDENTŮ V TOMTO
SATELITNÍM RAKOUSKÉM MĚSTEČKU JE
PŮVODEM Z BLÍZKÉ BRATISLAVY.

WE WERE SURPRISED TO DISCOVER THAT THE
MAJORITY OF RESIDENTS IN THIS AUSTRIAN
SATELLITE TOWN ARE ORIGINALLY FROM
NEARBY BRATISLAVA.



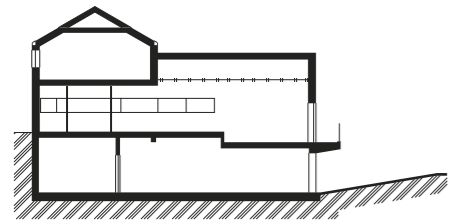
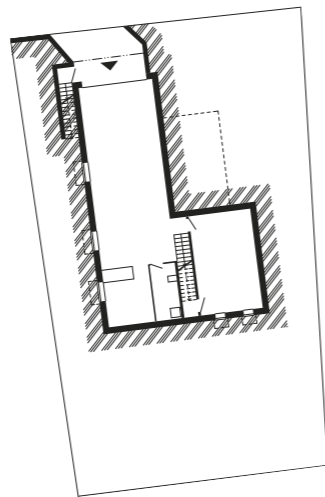
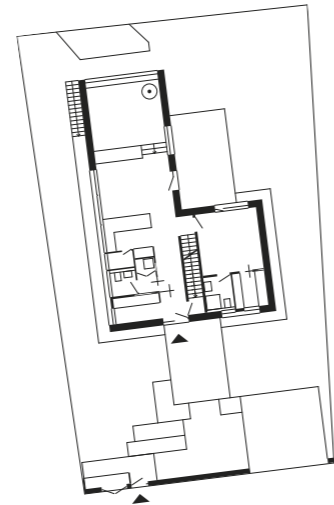
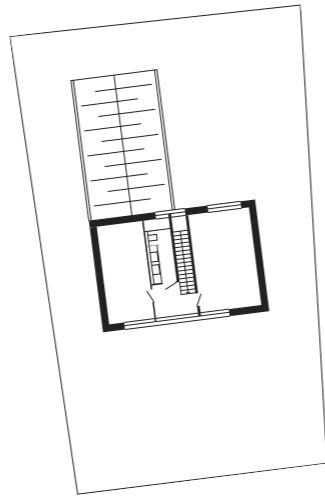
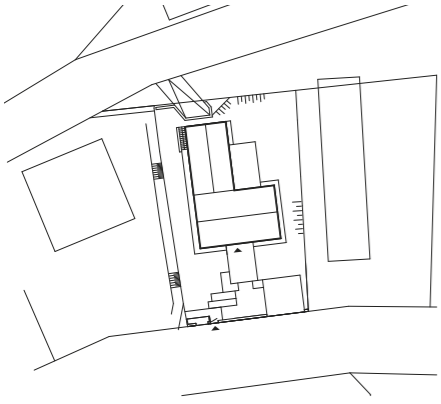



SÍDLO FIRMY MHA MHA COMPANY HEADQUARTERS
HUMPOLEC

2016

LUDĚK RÝZNER
FRANTIŠEK ČEKAL
PAVEL HANZLÍČEK

ADMINISTRATIVNÍ ZÁZEMÍ SPOLEČNOSTI
VZNIKLO Z JEDNÉ NEVYUŽITÉ PŮDY.
CENNÝM PRVKEM SE PŘI REKONSTRUKCI
UKÁZALO PŮVODNÍ SCHODIŠTĚ, KTERÉ BYLO
NUTNÉ NEJPRVE ZBAVIT VŠECH VRSTEV
LINOLEA A VYŽILÝCH OMÍTEK. NÁROČNOST
REKONSTRUKCE JE VYKOUPENÁ ÚŽASNÝMI
VÝHLEDY NA PANORAMA HUMPOLCE.

THE COMPANY'S ADMINISTRATIVE CENTRE
WAS CREATED IN A SINGLE UNUSED ATTIC
SPACE. THE ORIGINAL STAIRCASE STRIPPED
OF IT LAYERS OF LINOLEUM AND WORN
PLASTER BECAME A VALUABLE ELEMENT IN
THE RECONSTRUCTION. THE REWARD FOR
THE DEMANDING WORK IS MAGNIFICENT
VIEWS OF THE HUMPOLEC PANORAMA.



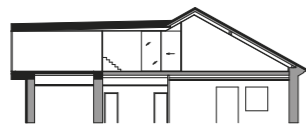
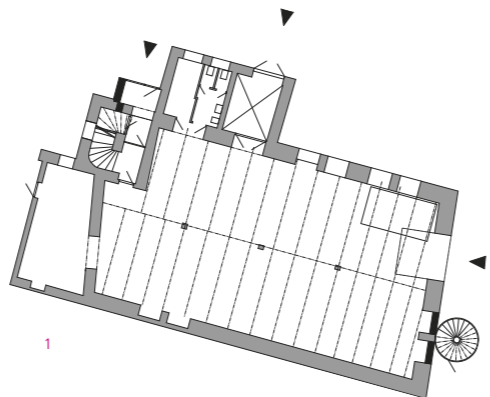
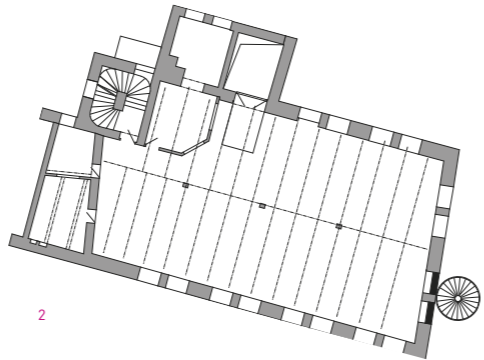
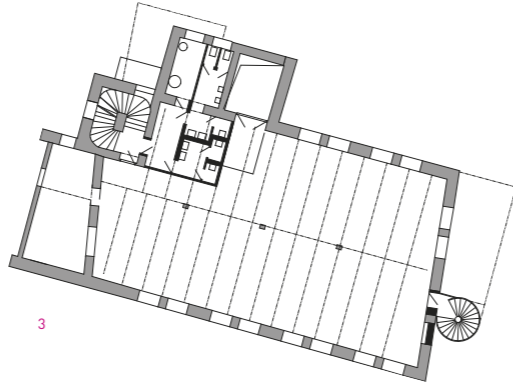
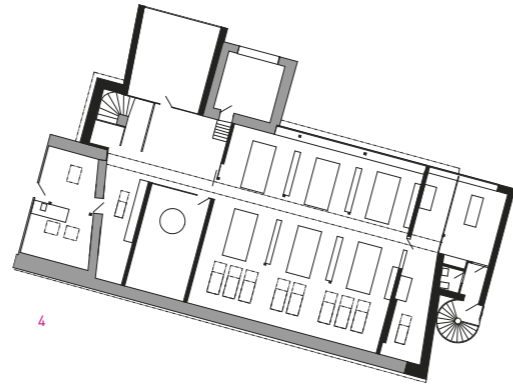
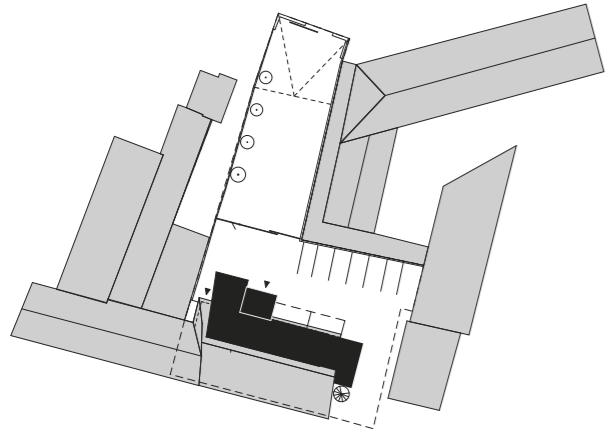



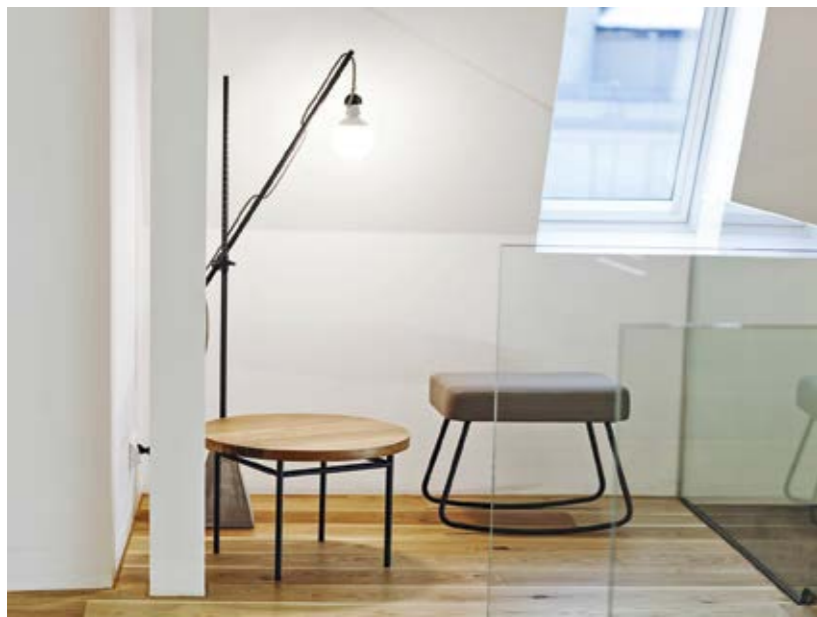

RODINNÝ DŮM FAMILY HOUSE
VESTEC

LUDĚK RÝZNER
LIBOR CHOVANEC
DAGMAR PALÁNOVÁ

DŮM PRO MILOVNÍKA UMĚNÍ, KTERÝ
I SCHVALOVÁNÍ VÍCEPRACÍ PŘEDKLÁDANÉ
STAVEBNÍ SPOLEČNOSTÍ KOMENTOVAL VŽDY
RYZÍ A SPISOVNOU ČEŠTINOU.

A HOUSE FOR AN ART LOVER WHO ALWAYS
COMMENTED ON THE BUILDER'S COST
OVERRUNS IN REFINED CZECH.

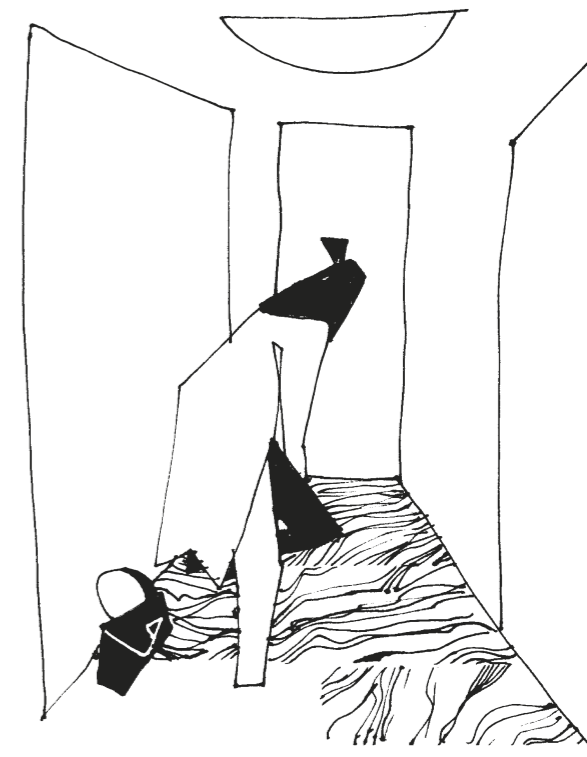

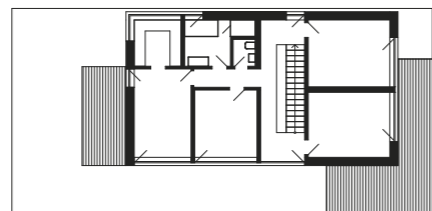
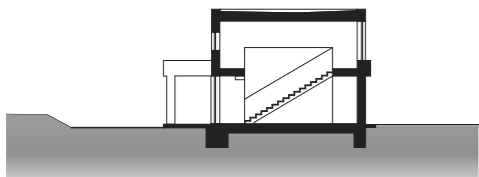
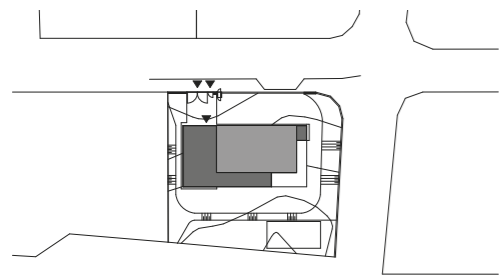

2

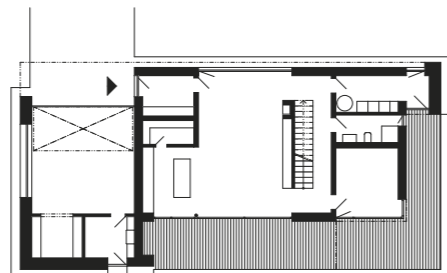

1







REKREAČNÍ DOMEK RECREATION HOUSE
PLAČKOV

LUDĚK RÝZNER
MARCELA SUSEDÍKOVÁ
KATEŘINA BEZDĚKOVSKÁ
JOSEF TRUPL

INVESTOR SI PŘÁL ROZŠÍŘENÍ PLOCHY
REKREAČNÍHO DOMKU, KTERÝ VYBUDOVAL
VLASTNÍMA RUKAMA A MĚL K NĚMU VZTAH.
TENTO JSME PROTO JENOM OPRAVILI
A PŘÍSTAVBU POJALI JAKO ZVĚTŠENOU VERZI
DOMU PŮVODNÍHO.

THE INVESTOR WAS INTERESTED IN
EXPANDING THE SIZE OF THE RECREATION
HOUSE HE BUILT WITH HIS OWN HANDS
AND AS SUCH WAS CLOSE TO HIS HEART.
WE THEREFORE DECIDED TO SIMPLY REPAIR
THE BUILDING AND THE EXTENSION WAS
CONCEIVED AS AN ENLARGED VERSION OF
THE ORIGINAL HOUSE.

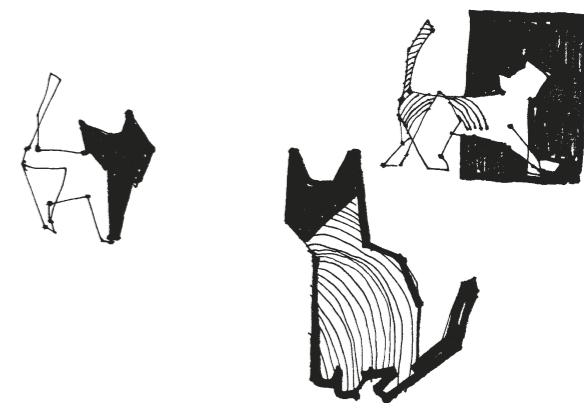

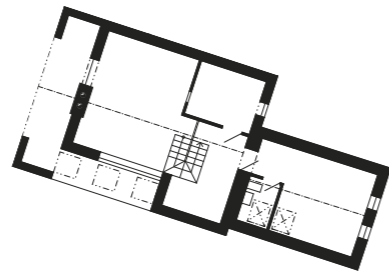
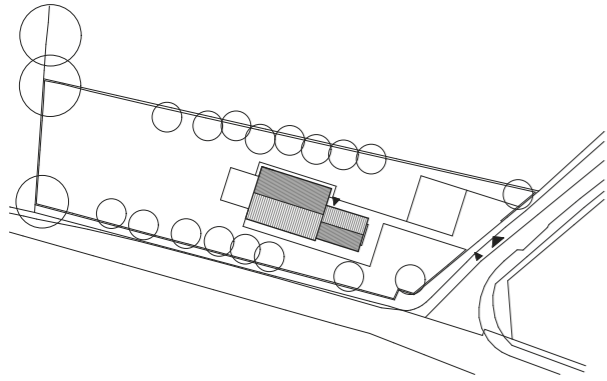

2

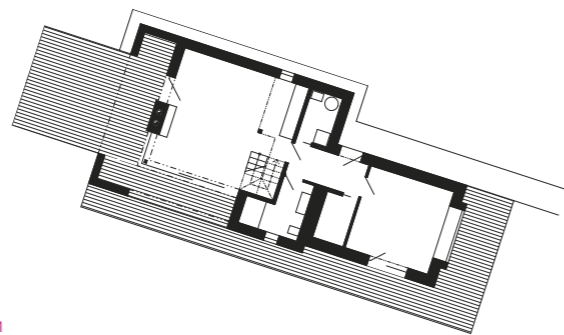
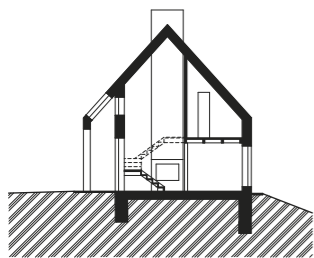

1





LUDĚK RÝZNER
FRANTIŠEK ČEKAL
DAGMAR PALÁNOVÁ

VLASTNÍ STAVBĚ DOMU PŘEDCHÁZELY ROKY
DISKUSÍ S TVŮRCEM ÚZEMNÍHO PLÁNU, KDY
SE INVESTOR SNAŽIL, ABY NA ZAHRADĚ
PO RODIČÍCH MOHL REALIZOVAT SVŮJ SEN.

THE ACTUAL CONSTRUCTION OF THE HOUSE
WAS PRECEDED BY YEARS OF DISCUSSIONS
WITH THE ZONING PLANNER IN WHICH
THE INVESTOR ATTEMPTED TO CREATE
HIS DREAM HOUSE ON LAND LEFT TO HIM
BY HIS PARENTS.



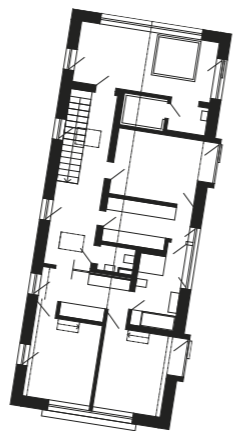
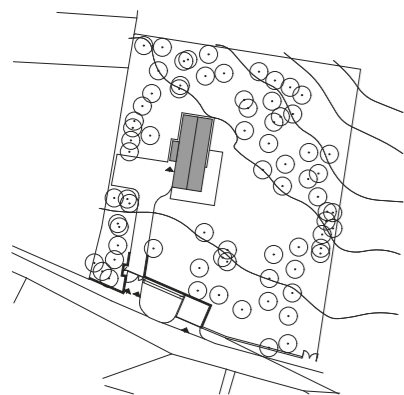

2

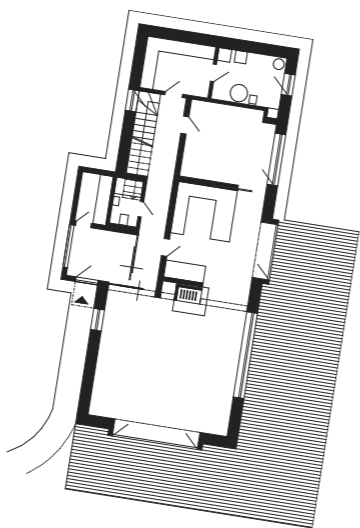

1

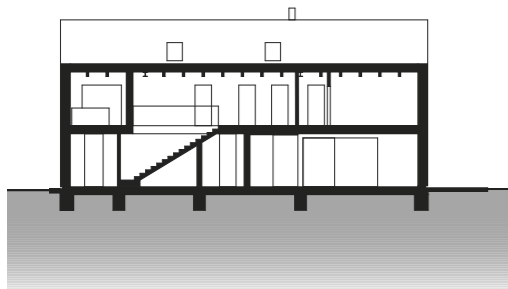





CHALUPA U BLANÍKU COTTAGE NEAR BLANÍK
KEBLOV

2016

LUDĚK RÝZNER
FRANTIŠEK ČEKAL
JOSEF TRUPL

CHALUPA, VSAZENÁ DO KRÁSNÉ PŘÍRODY,
SLOUŽILA PO DLOUHÉ LÉTA JAKO REKREAČNÍ
OBJEKT. INVESTOR SE ROZHODL VRÁTIT
KE KOŘENŮM A OBJEKT PŘESTAVĚT
K TRVALÉMU BYDLENÍ. NEJVĚTŠÍ SOBOJ
JSME SVEDLI SE STAVEBNÍM ÚŘADEM
OHLEDNĚ DOMINANTNÍHO STŘEŠNÍHO
VIKÝŘE.

THE COTTAGE SET IN A BEAUTIFUL NATURAL
AREA SERVED FOR YEARS AS A RECREATION
BUILDING. THE INVESTOR DECIDED TO
RETURN TO HIS ROOTS AND CONVERT
THE COTTAGE INTO A FAMILY HOUSE. THE
GREATEST STRUGGLE WITH THE BUILDING
OFFICE WAS OVER THE DOMINANT ROOF
DORMER.



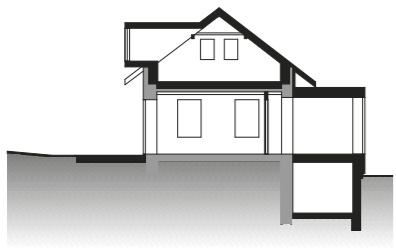
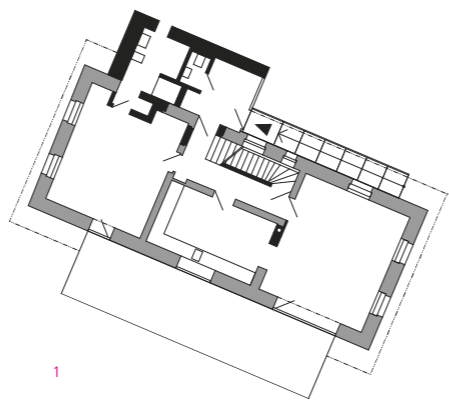
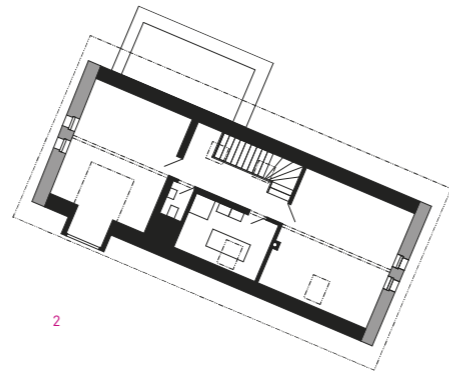
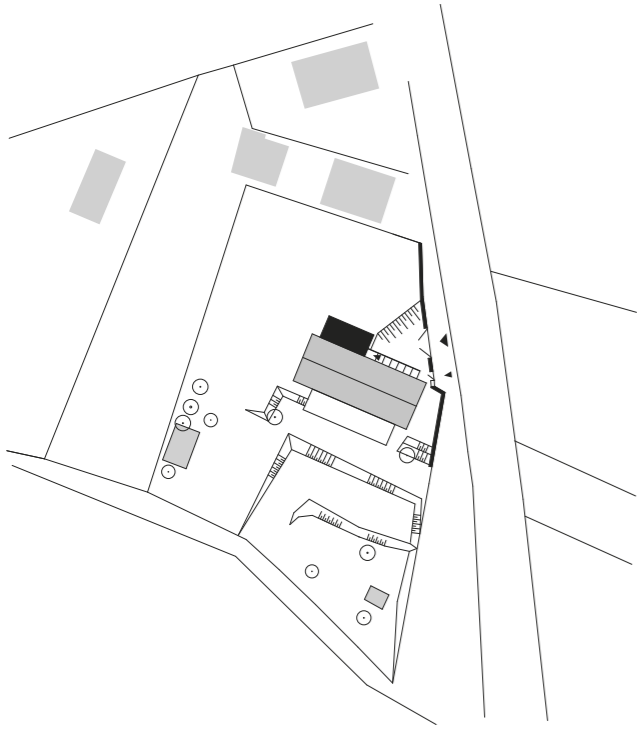





LUDĚK RÝZNER
JIŘÍ VINCENC
DAGMAR PALÁNOVÁ

PŮVODNĚ INVESTOR ZAMÝŠLEL
POSTAVIT PRO SVOJI RODINU DŮM NOVÝ.
PO KOMPLIKACÍCH S ÚZEMNÍM PLÁNEM
ZÁMĚR PŘEHODNOTIL A ROZHODL SE PRO
REKONSTRUKCI STÁVAJÍCÍHO DOMU, KTERÝ
STAVĚL V MINULOSTI SVÉPOMOCÍ A MĚL
K NĚMU SILNÉ CITOVÉ POUTO.

THE INVESTOR ORIGINALLY CONSIDERED
BUILDING A NEW HOUSE FOR HIS FAMILY,
BUT AFTER COMPLICATIONS WITH THE
ZONING PLAN, HE RECONSIDERED AND
DECIDED TO RECONSTRUCT THE EXISTING
HOUSE HE HAD BUILT WITH HIS OWN HANDS
IN THE PAST AND WITH WHICH HE HAD
A STRONG EMOTIONAL BOND.

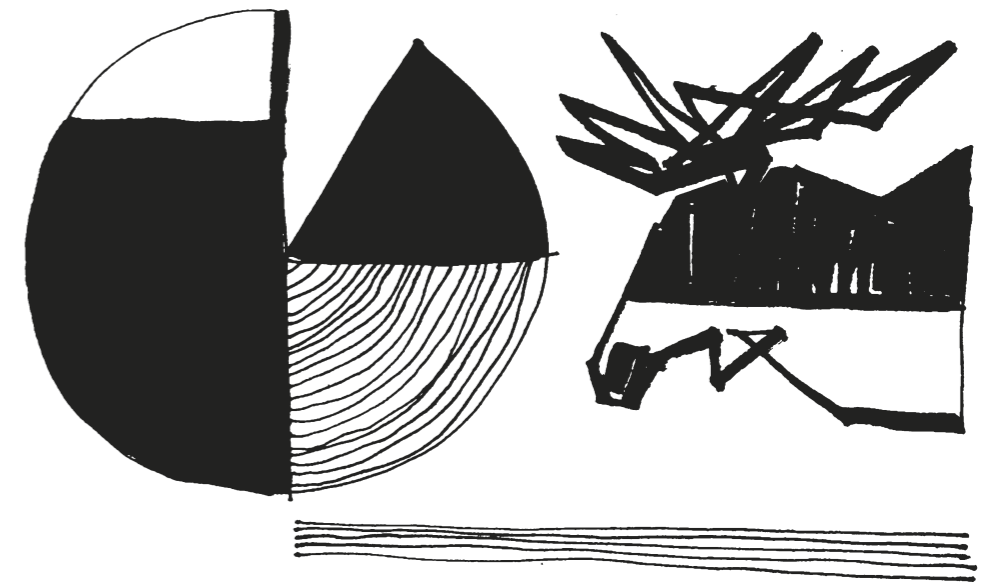

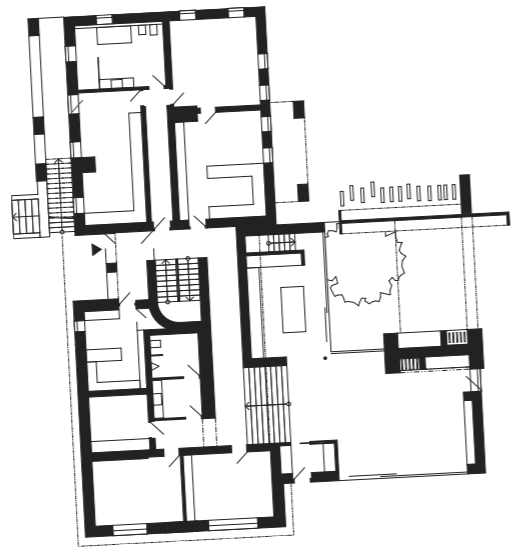
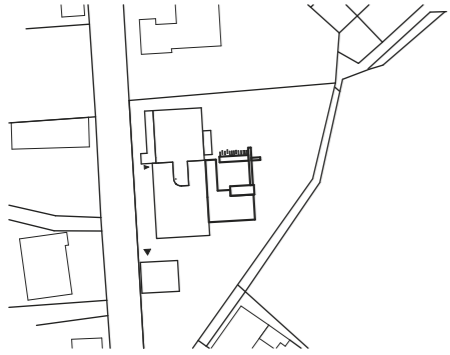







RODINNÝ DŮM FAMILY HOUSE
MĚCHENICE

LUDEK RYZNER
JIRI VINCENC
DAGMAR PALANOVA

MAJITEL GALERIE S UMĚNÍM VZNESL
POŽADAVKY NA DŮM S MINIMALISTICKÝM
INTERIÉREM. DŮM, KTERÉMU VÉVODÍ
ÚŽASNÉ VÝHLEDY NA ŘEKU VLTAVU.

THE OWNER OF AN ART GALLERY WANTED
A HOUSE WITH A MINIMALIST INTERIOR AND
STUNNING VIEWS OF THE VLTAVA RIVER.

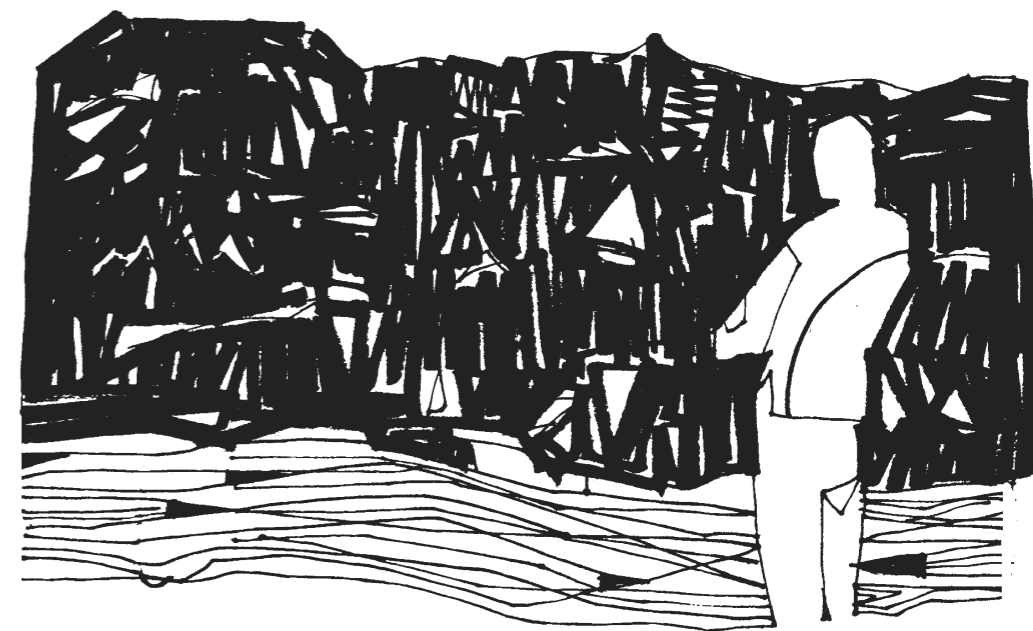

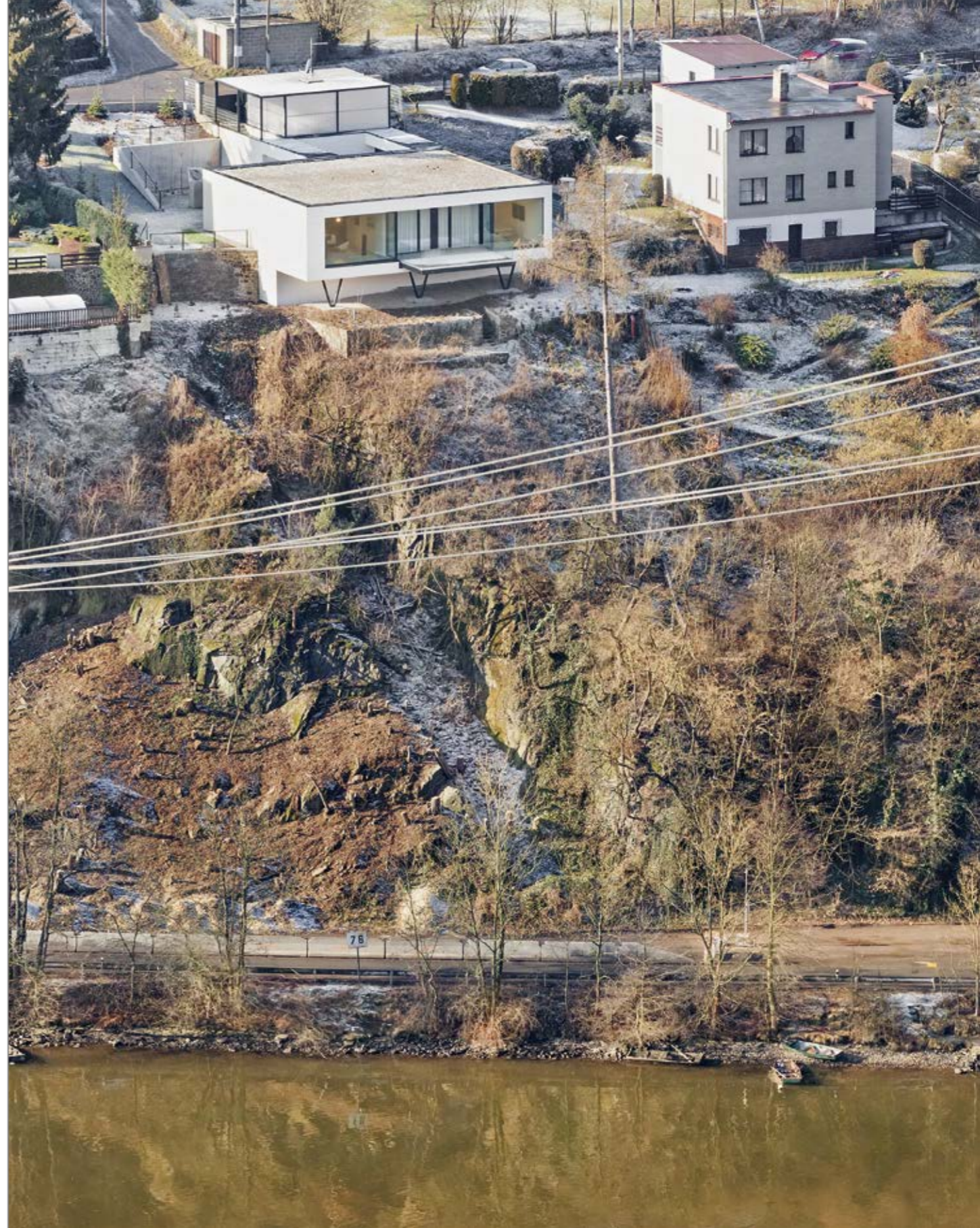
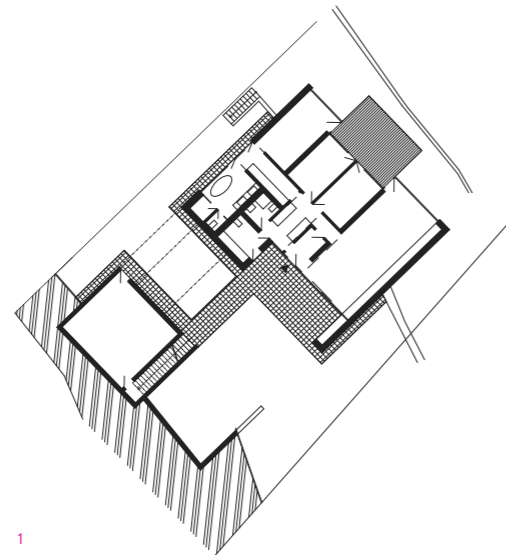
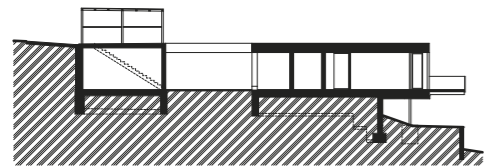
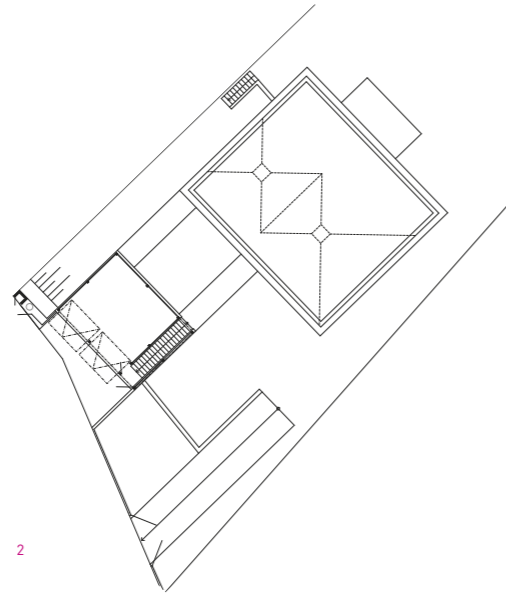
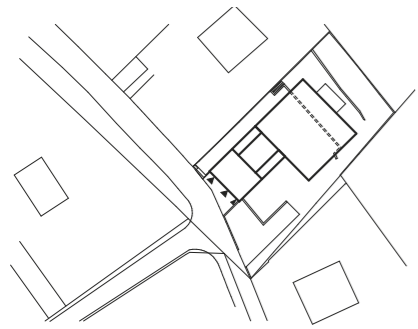





LUDEK RYZNER

PO NĚKOLIKA LETECH UŽÍVÁNÍ NASTAL
ČAS NA VÝMĚNU DOSLOUŽIVŠÍ KUCHYŇSKÉ
LINKY A S TÍM SE SPOJILO PÁR DALŠÍCH
ÚPRAV V INTERIÉRU HLAVNÍHO OBYTNÉHO
PROSTORU.

AFTER SEVERAL YEARS OF USE, IT WAS TIME
TO REPLACE THE OLD KITCHEN AND MAKE
SEVERAL OTHER RELATED MODIFICATIONS
TO THE INTERIOR OF THE MAIN LIVING
SPACE.

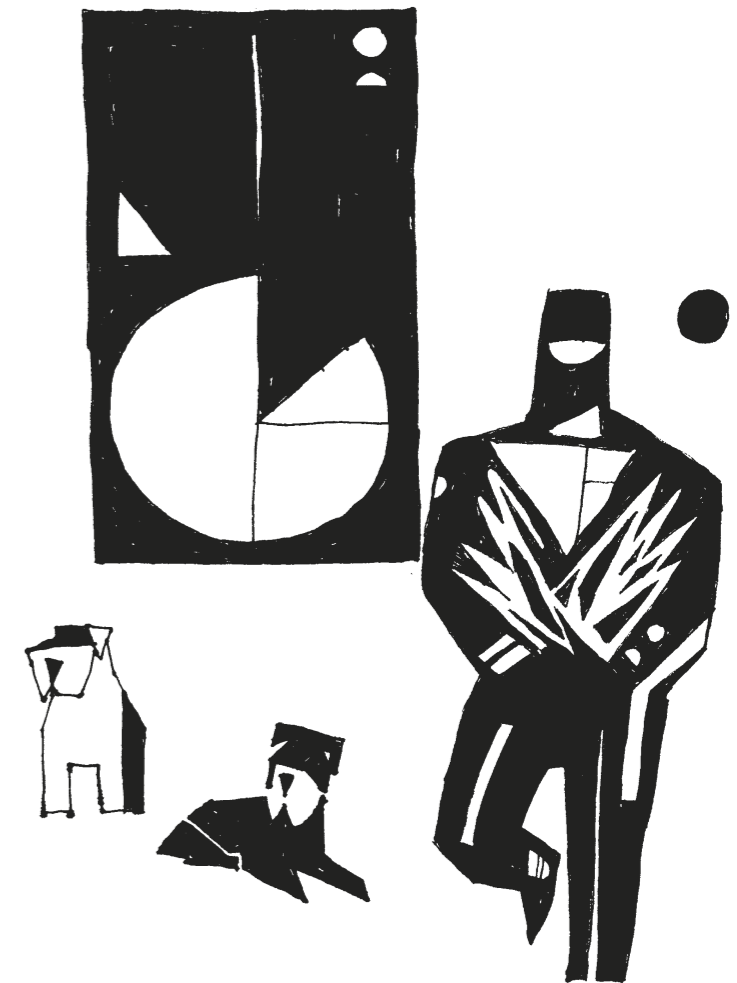

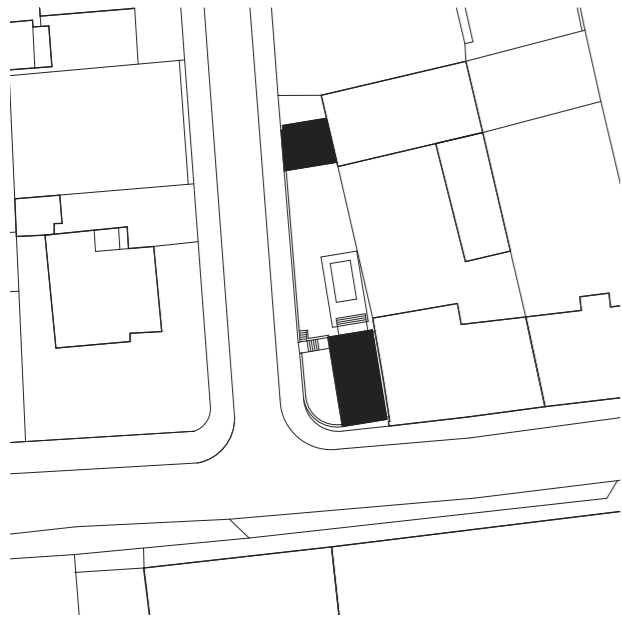

4

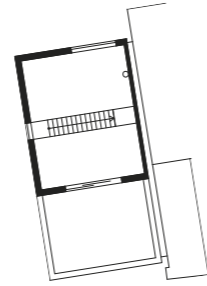

3

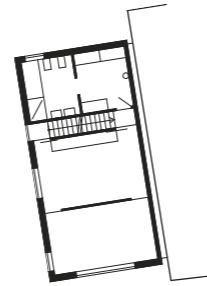

2

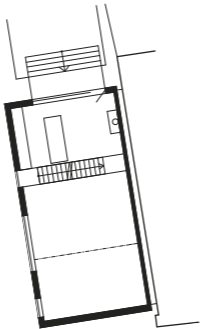

1

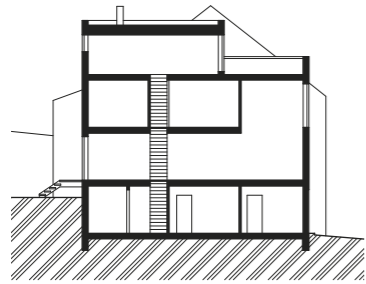
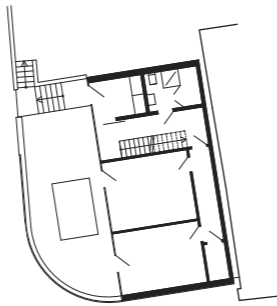





RODINNÝ DŮM FAMILY HOUSE
ŽILINA
SLOVENSKO SLOVAKIA

LUDĚK RÝZNER
JIŘÍ VINCENC
JOSEF TRUPL

DŮM V HUSTĚ ZASTAVĚNÉ, PRESTIŽNÍ
LOKALITĚ. JEHO HLAVNÍ OBYTNÉ MÍSTNOSTI
JSOU ORIENTOVÁNY DO PROSTORNÉHO
ATRIA, DÍKY KTERÉMU MAJÍ MAJITELÉ
ABSOLUTNÍ SOUKROMÍ.

A HOUSE AT A PRESTIGIOUS, DENSELY
DEVELOPED LOCATION. THE MAIN LIVING
SPACES ARE SITUATED AROUND A LARGE
ATRIUM, THANKS TO WHICH THE OWNERS
HAVE ABSOLUTE PRIVACY.

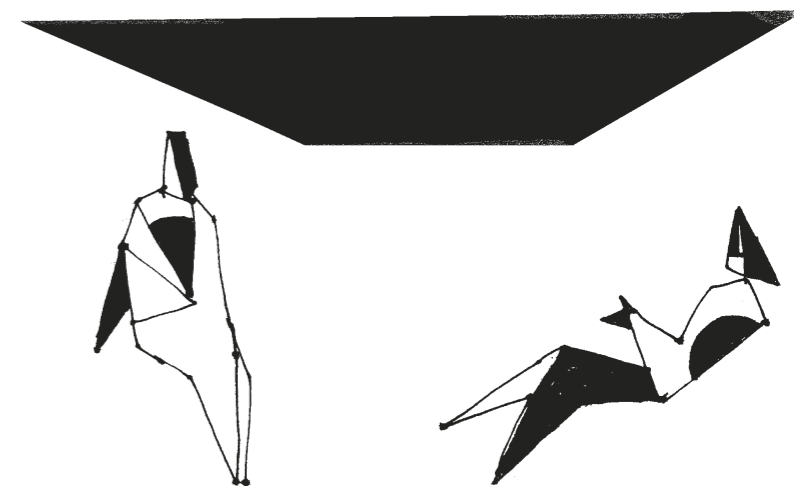

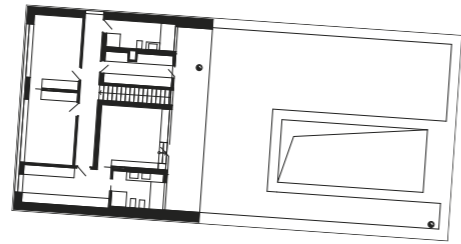

2

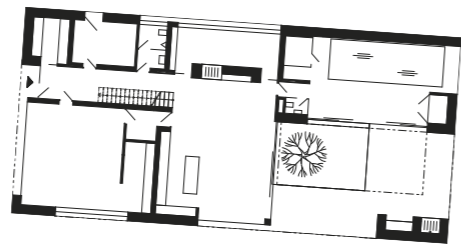

1

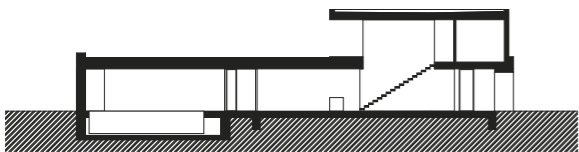



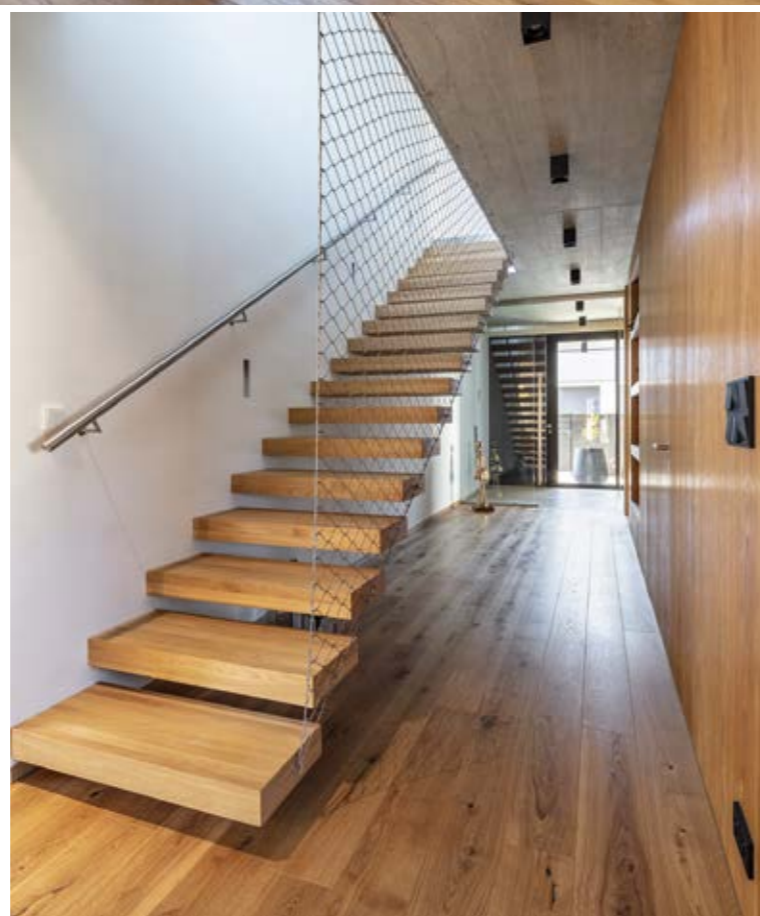

BYT PRO MLADOU RODINU FLAT FOR A YOUNG FAMILY
PRAHA

2017

JIŘÍ VINCENC
MARTA VINCENCOVÁ

INTERIÉR, KTERÝ JASNĚ PROKAZUJE,
ŽE SILNÝ KONCEPT DOKÁŽE I Z MENŠÍHO
BYTU VYBUDOVAT VELICE KVALITNÍ MÍSTO
PRO ŽIVOT ČTYŘČLENNÉ RODINY.

AN INTERIOR THAT CLEARLY DEMONSTRATES
THAT WITH A STRONG DESIGN EVEN A SMALL
FLAT CAN BECOME A HIGH-QUALITY LIVING
SPACE FOR A FOUR-MEMBER FAMILY.



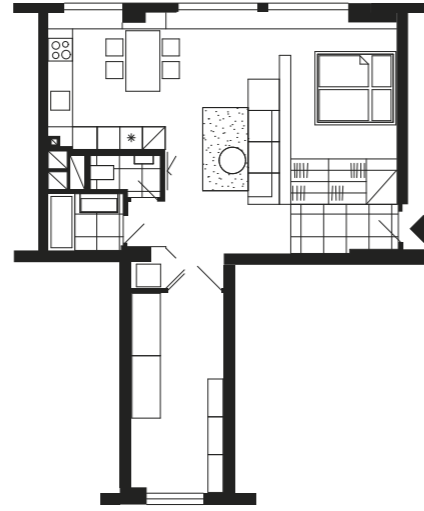
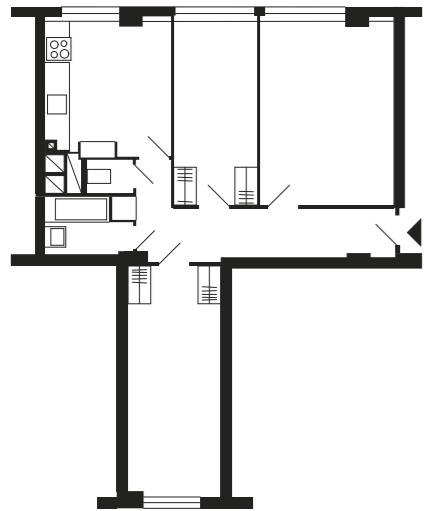

PŮVODNÍ STAV
ORIGINAL CONDITION





GRAND PRIX ARCHITEKTŮ — NÁRODNÍ CENA ZA ARCHITEKTURU
2018 ČESTNÉ UZNÁNÍ V KATEGORII REKONSTRUKCE

GRAND PRIX ARCHITEKTŮ — NATIONAL ARCHITECTURE AWARD
2018 HONOURABLE MENTION IN THE RECONSTRUCTION CATEGORY

TADY SE VŠECHNO TOČÍ KOLEM KOMÍNA.
JDE O NEJCENNĚJŠÍ ARCHITEKTONICKÝ
PRVEK A HLAVNÍ ORIENTAČNÍ BOD —
„MAJÁK UMĚNÍ“ V HUMPOLCI.

HERE, EVERYTHING REVOLVES AROUND
THE CHIMNEY, THE MOST VALUABLE
ARCHITECTURAL ELEMENT AND THE MAIN
LANDMARK — “LIGHTHOUSE OF ART”
IN HUMPOLEC.

8SMIČKA
HUMPOLEC

LUDEK RYZNER
FRANTIŠEK ČEKAL
DAGMAR PALÁNOVÁ

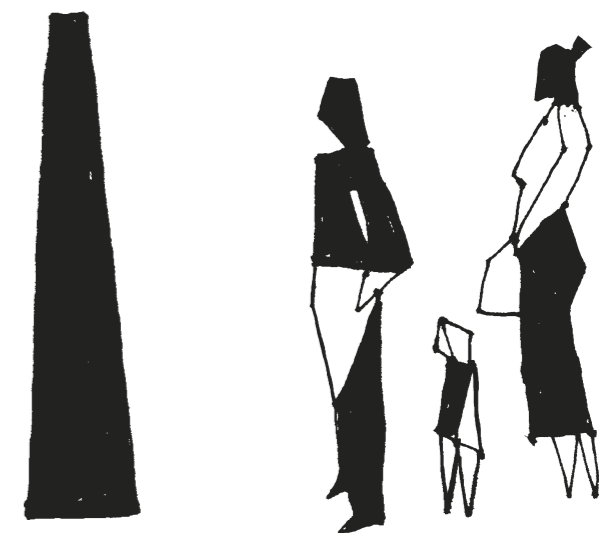

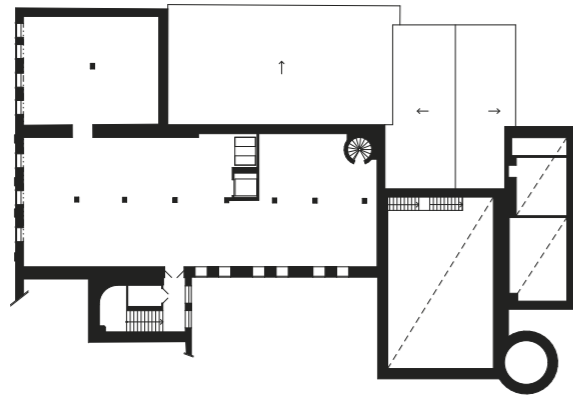

3

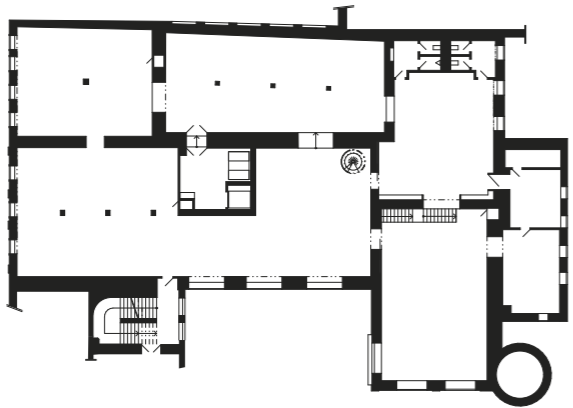

2

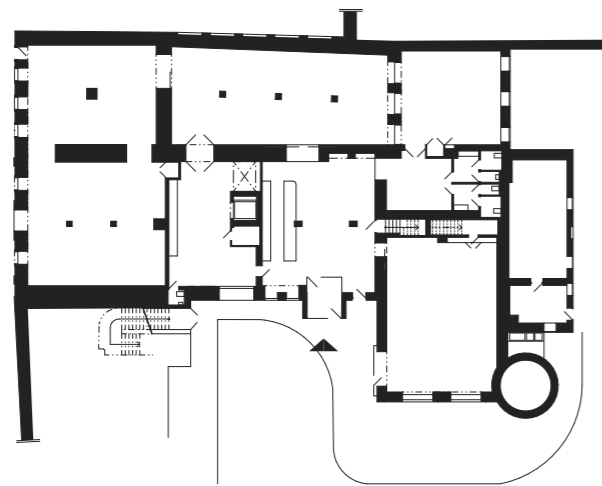

1





8SMIČKA



1822







ULICE HUSOVA, ŠKOLNÍ A HAVLÍČKOVO NÁMĚSTÍ
 HUSOVA AND ŠKOLNÍ STREETS AND HAVLÍČKOVO SQUARE
 HUMPOLEC

LUDĚK RÝZNER
 KATEŘINA BEZDĚKOVSKÁ
 MARCELA SUSEDÍKOVÁ

OD ROKU 2013 ZPRACOVÁVÁME ÚPRAVY
 ULIC A VEŘEJNÝCH PROSTOR V CENTRU
 MĚSTA HUMPOLEC. NOVÉ ULICE SPOJUJE
 JASNÉ VYMEZENÍ KOMUNIKACÍ, DEFINOVÁNÍ
 PARKOVÁNÍ A PŘÍTOMNOST ZELENĚ. PRO
 NOVÉ PROSTORY VYUŽÍVÁME STEJNÉ
 MATERIÁLY — KAMENNÉ OBRUBY, ŽULOVOU
 DLAŽBU, STEJNÝ DESIGN SVÍTIDEL
 I MOBILIÁŘE.

WE HAVE BEEN MODIFYING STREETS
 AND PUBLIC SPACES IN THE CENTRE OF
 HUMPOLEC SINCE 2013. THE NEW STREETS
 HAVE CLEARLY DEFINED ROADWAYS
 AND PARKING AND PROVIDE PLEASANT
 GREENERY. WE USE THE SAME MATERIALS
 FOR THE NEW SPACES: STONE KERBS,
 GRANITE PAVING AND LIGHTING AND
 FURNITURE IN THE SAME DESIGN.

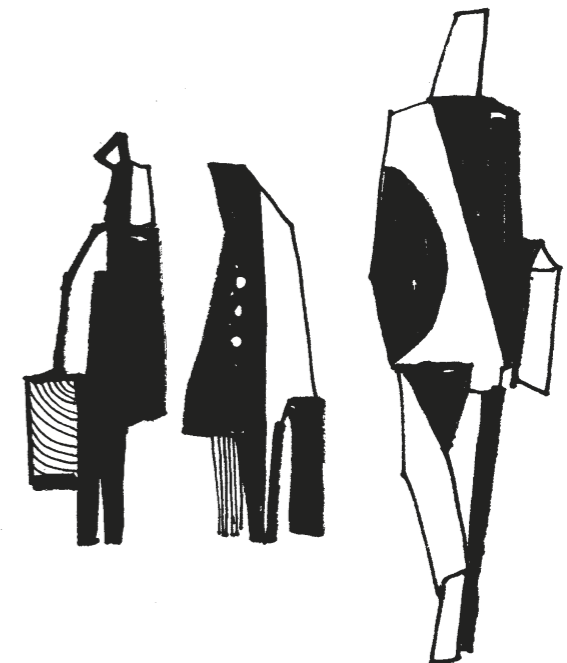

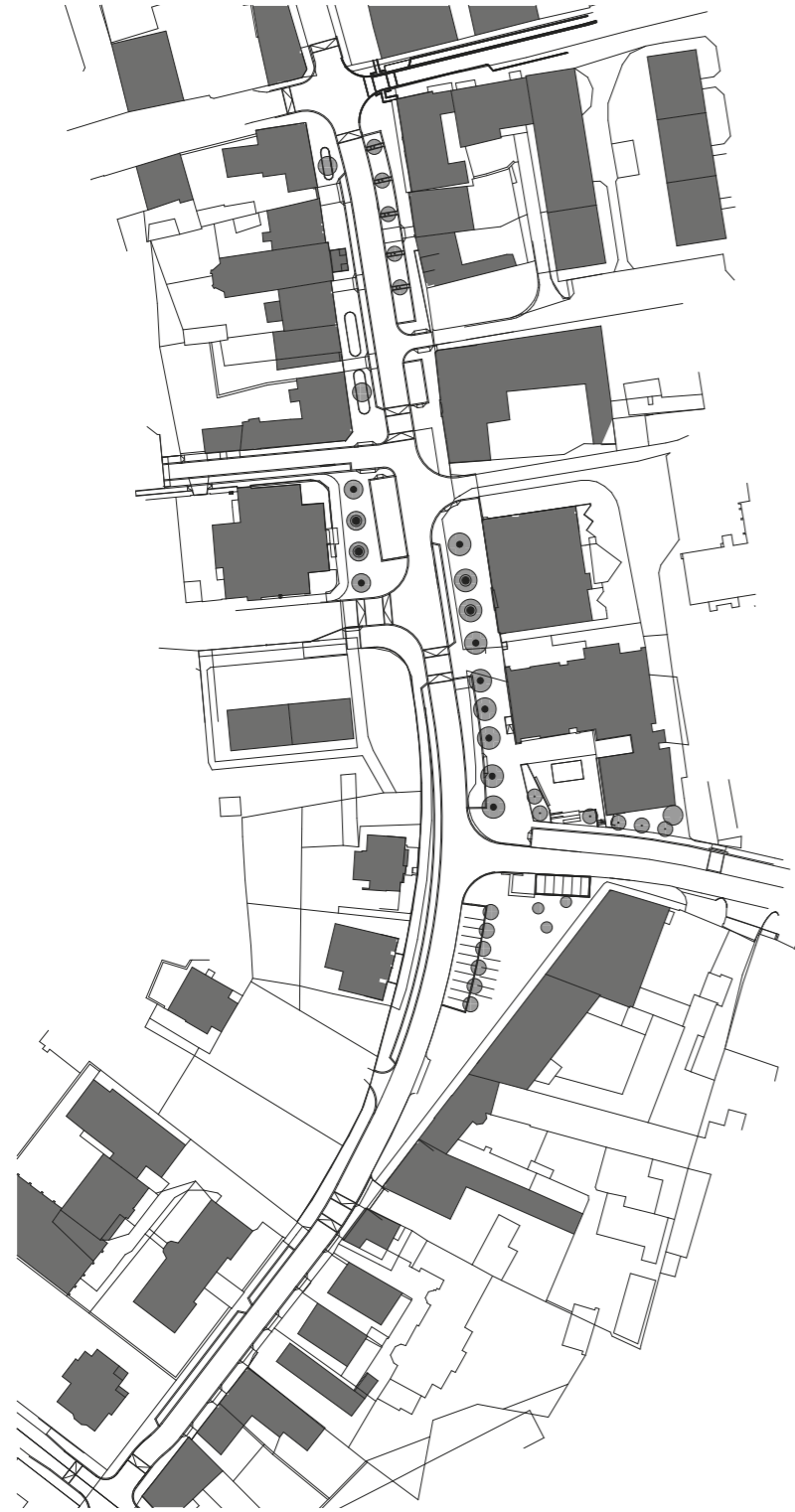

CHATA HRADEČANKA HRADEČANKA COTTAGE
HORNÍ MALÁ ÚPA

2018

LUDĚK RÝZNER
JIŘÍ VINCENC
JOSEF TRUPL

REKONSTRUKCE A PŘÍSTAVBA OŽIVILA
DUCHA HORSKÉ CHALUPY. JIŽ NĚKOLIKÁTÁ
SPOLEČNÁ REALIZACE OPĚT POTVRDILA,
ŽE NAŠE SPOLUPRÁCE JE SKVĚLE
NASTAVENÁ.

THE RECONSTRUCTION AND EXTENSION
REVIVED THE SPIRIT OF THE MOUNTAIN
COTTAGE. OUR WORK TOGETHER IN THE PAST
HAD ALREADY CONFIRMED OUR EXCELLENT
COLLABORATION.



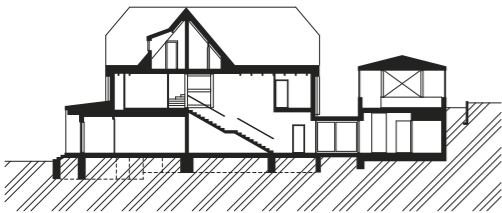
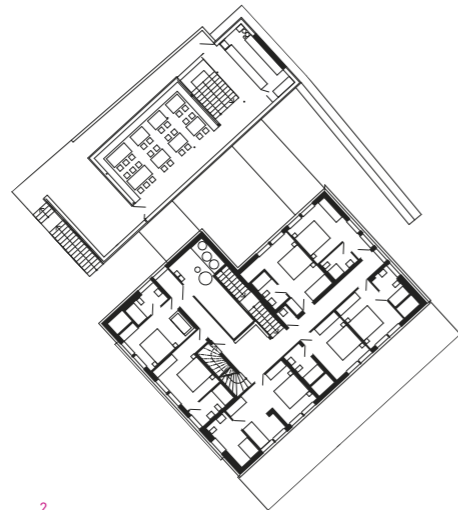
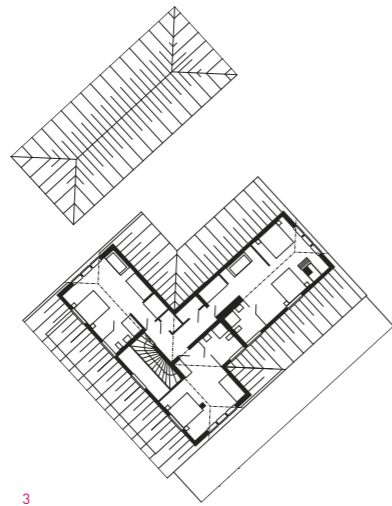
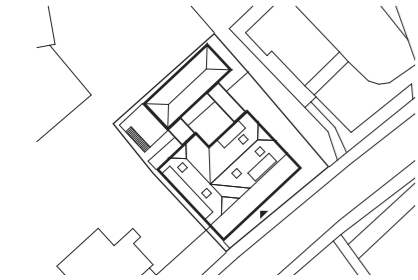









BYTOVÝ DŮM RESIDENTIAL BUILDING
HUMPOLEC

2018

LUDĚK RÝZNER
JOSEF TRUPL

NOVOSTAVBA BYTOVÉHO DOMU JE JIŽ
NĚKOLIKÁTÝM PROJEKTEM S KLIENTEM,
KTERÝ SE JAKO JEDEN Z PRVNÍCH OBRÁTIL
NA NÁŠ ATELIÉR. JÍM INICIOVANÁ PŘÍSTAVBA
POJIŠŤOVNY ALLIANZ BYLA JEDNOU
Z NAŠICH PRVNÍCH REALIZACÍ.

THE NEW RESIDENTIAL BUILDING IS THE
LATEST OF SEVERAL PROJECTS WITH THE
CLIENT, ONE OF THE FIRST TO WORK WITH
OUR ATELIER. THE CLIENT'S EXTENSION OF
THE ALLIANZ INSURANCE COMPANY WAS
ONE OF OUR FIRST PROJECTS.

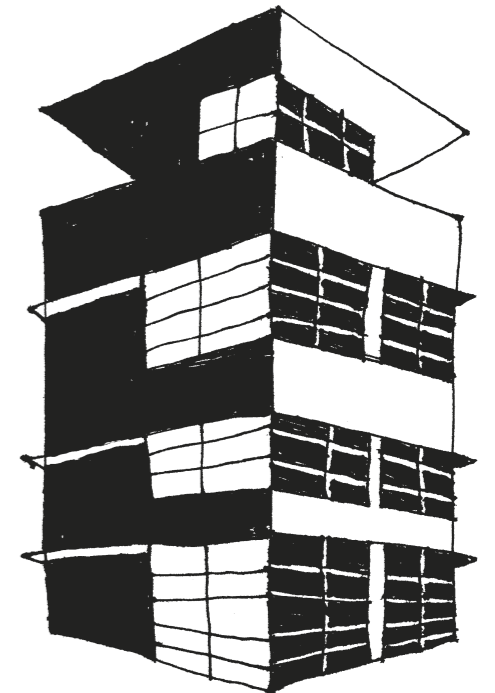

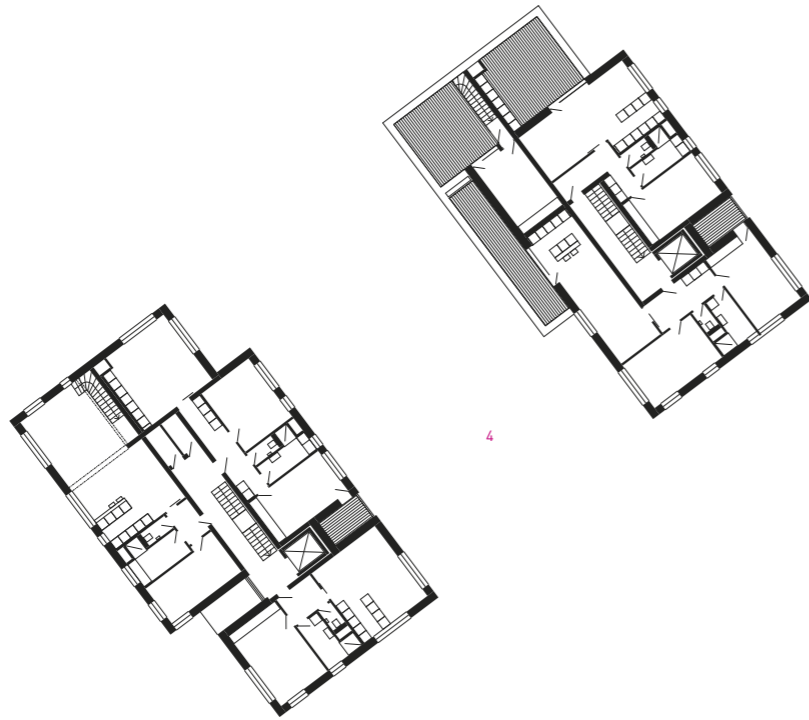
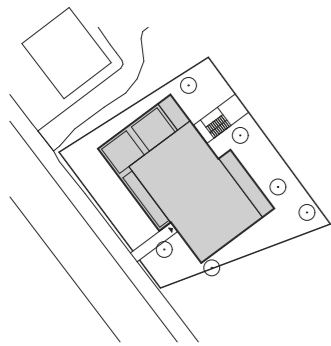

3

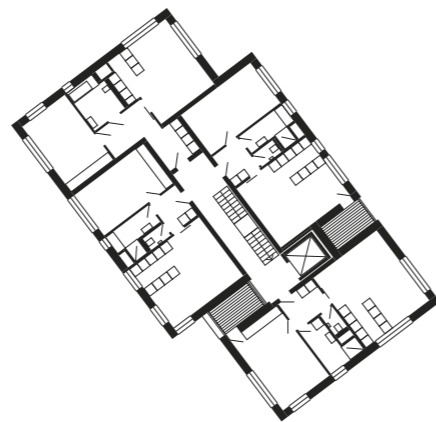
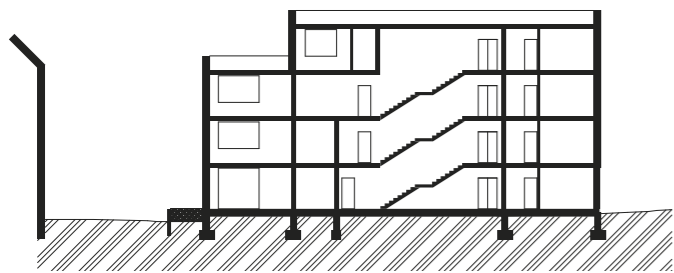

2



1





RODINNÝ DŮM FAMILY HOUSE
STŘEDNÍ ČECHY CENTRAL BOHEMIA

LUDĚK RÝZNER
FRANTIŠEK ČEKAL
JOSEF TRUPL
DOMINIKA KAIFER

POMĚRNĚ STÍSNĚNÝ POZEMEK V ŽÁDANÉ LOKALITĚ KLADL VYSOKÉ NÁROKY NA NÁVRH KOMPAKTNÍ HMOTY DOMU. SESVAHOVÁNÍ ČÁSTI POZEMKU K PODZEMNÍMU PODLAŽÍ NÁM POMOHLA SE SPLNĚNÍM NÁROKŮ KLADENÝCH KLIENTEM NA BUDOUCÍ UŽÍVÁNÍ DOMU.

THE RELATIVELY TIGHT PARCEL IN THE POPULAR LOCATION PLACED HIGH DEMANDS ON THE DESIGN OF THE COMPACT HOUSE. PART OF THE PARCEL WAS LEVELLED TO THE UNDERGROUND FLOOR TO HELP US MEET THE OWNER'S REQUIREMENTS FOR THE FUTURE USE OF THE HOUSE.



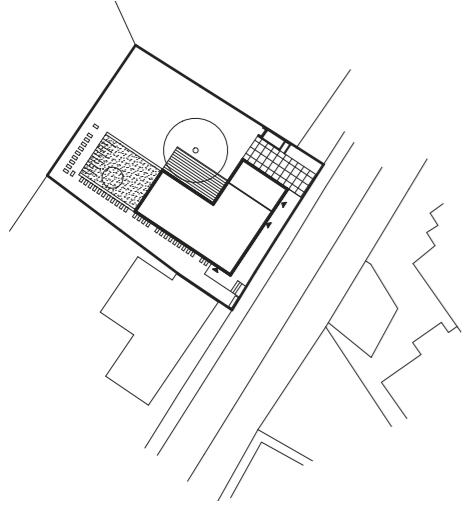

2

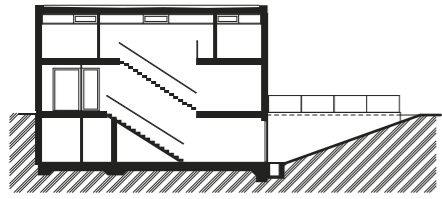
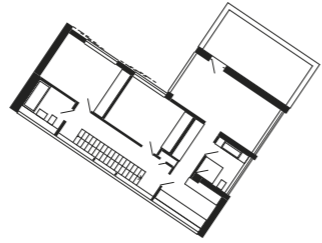

1

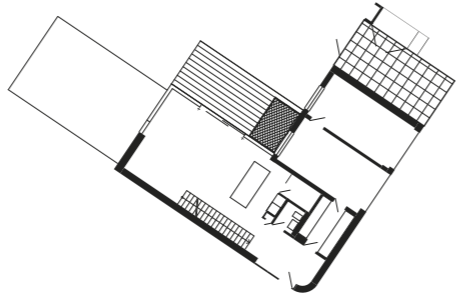

-1

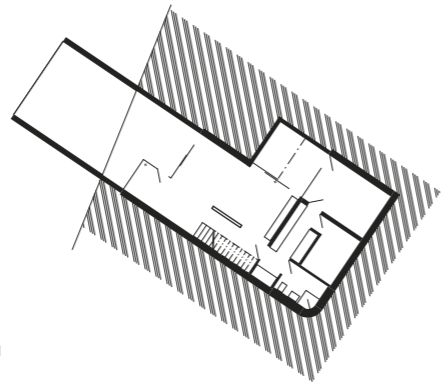





LUDĚK RÝZNER
FRANTIŠEK ČEKAL
DAGMAR PALÁNOVÁ

STATEK S BOHATOU HISTORIÍ SE JEHO
SOUČASNÍ MAJITELÉ SNAŽÍ POSTUPNĚ
UPRAVOVAT NA RODINNOU FARMU
S AGROTURISTICKÝM UBYTOVÁNÍM
A DVŮR OTEVÍRAJÍ PŘÍLEŽITOSTNÝM
I TRVALÝM AKCÍM A PROJEKTŮM PŘEVÁŽNĚ
KOMUNITNÍHO CHARAKTERU.

THE CURRENT OWNERS ARE GRADUALLY
CONVERTING THE FARM WITH A RICH
HISTORY INTO A FAMILY FARM WITH
AGROTOURISM ACCOMMODATIONS; THEY
OPEN THE COMPLEX TO TEMPORARY AND
PERMANENT EVENTS AND PROJECTS OF
MOSTLY A COMMUNITY CHARACTER.

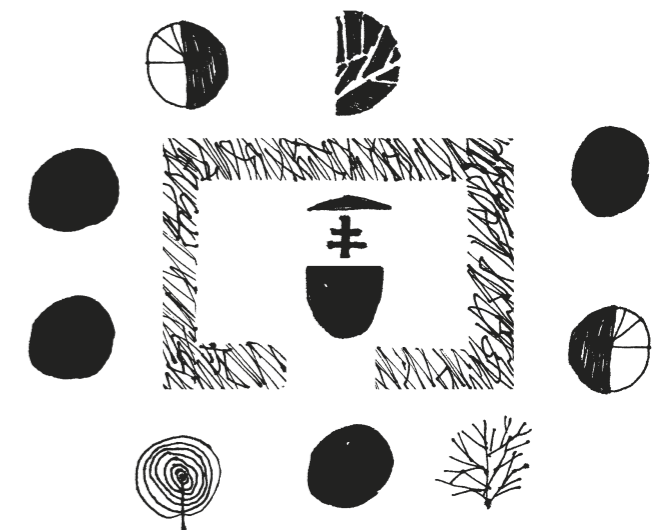

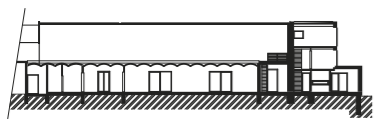
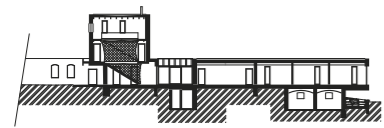
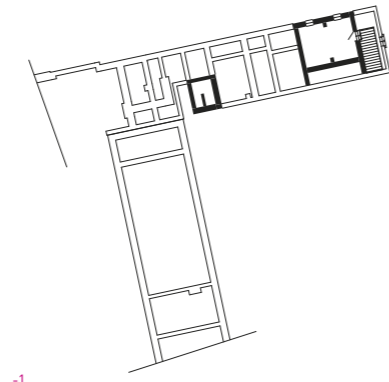
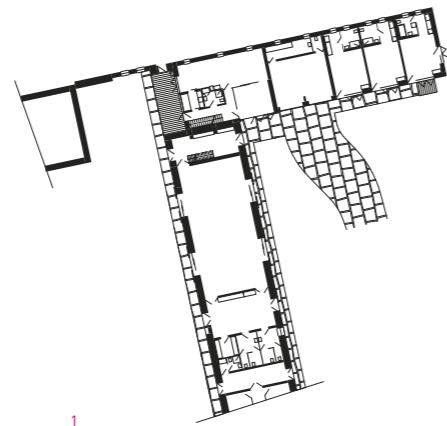
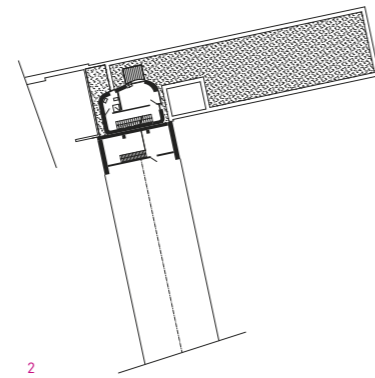
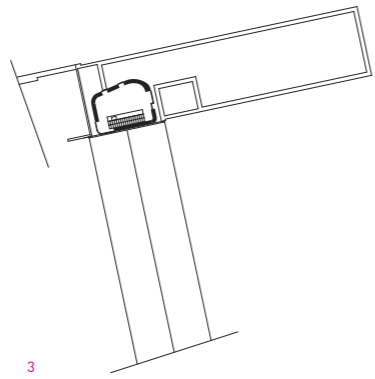
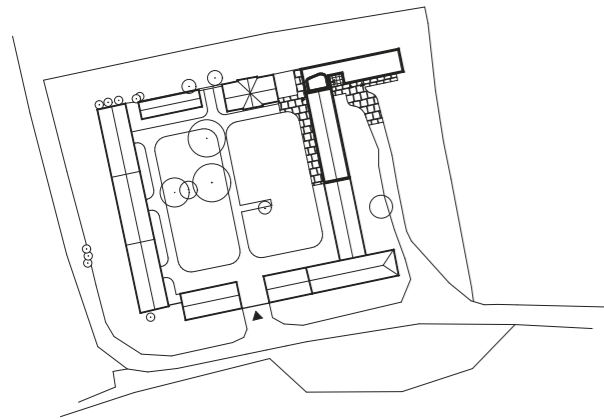







LUDĚK RÝZNER
FRANTIŠEK ČEKAL
MARCELA SUSEDÍKOVÁ
HELENA PASÁČKOVÁ
JAKUB FINGER
MIRKA SVOROVÁ
MARIKA DUMKOVÁ
JANA ZUNTYCHOVÁ

OBNOVĚ STÁVAJÍCÍHO PARKU PŘEDCHÁZELA ARCHITEKTONICKÁ SOUTĚŽ. CELKOVÁ KOMPLEXNÍ REKONSTRUKCE DO PARKU PŘINESLA PŘEHLEDNOST, SLUNCE, ZÁZEMÍ S KAVÁRNOU A TOALETAMI, ATYPICKÉ DĚTSKÉ HŘIŠTĚ A MNOHO DALŠÍCH PRVKŮ, KTERÉ PŘEMĚNILY PŮVODNÍ „SHERWOOD“ V MODERNÍ VEŘEJNÝ PROSTOR.

THE RENEWAL OF THE EXISTING PARK WAS PRECEDED BY AN ARCHITECTURAL COMPETITION. THE COMPREHENSIVE RECONSTRUCTION OF THE PARK BROUGHT CLARITY, SUNSHINE, A CAFÉ WITH AND TOILETS, AN ATYPICAL CHILDREN'S PLAYGROUND AND MANY OTHER FEATURES THAT TRANSFORMED THE ORIGINAL "SHERWOOD FOREST" INTO A MODERN PUBLIC SPACE.



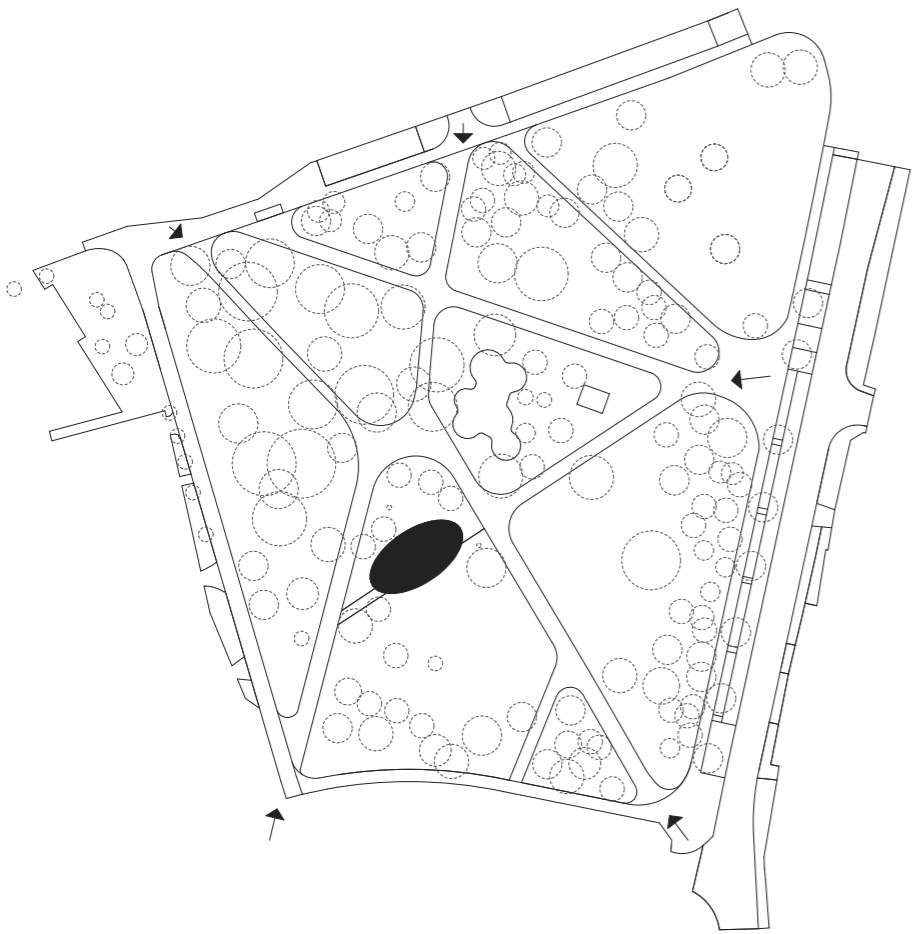

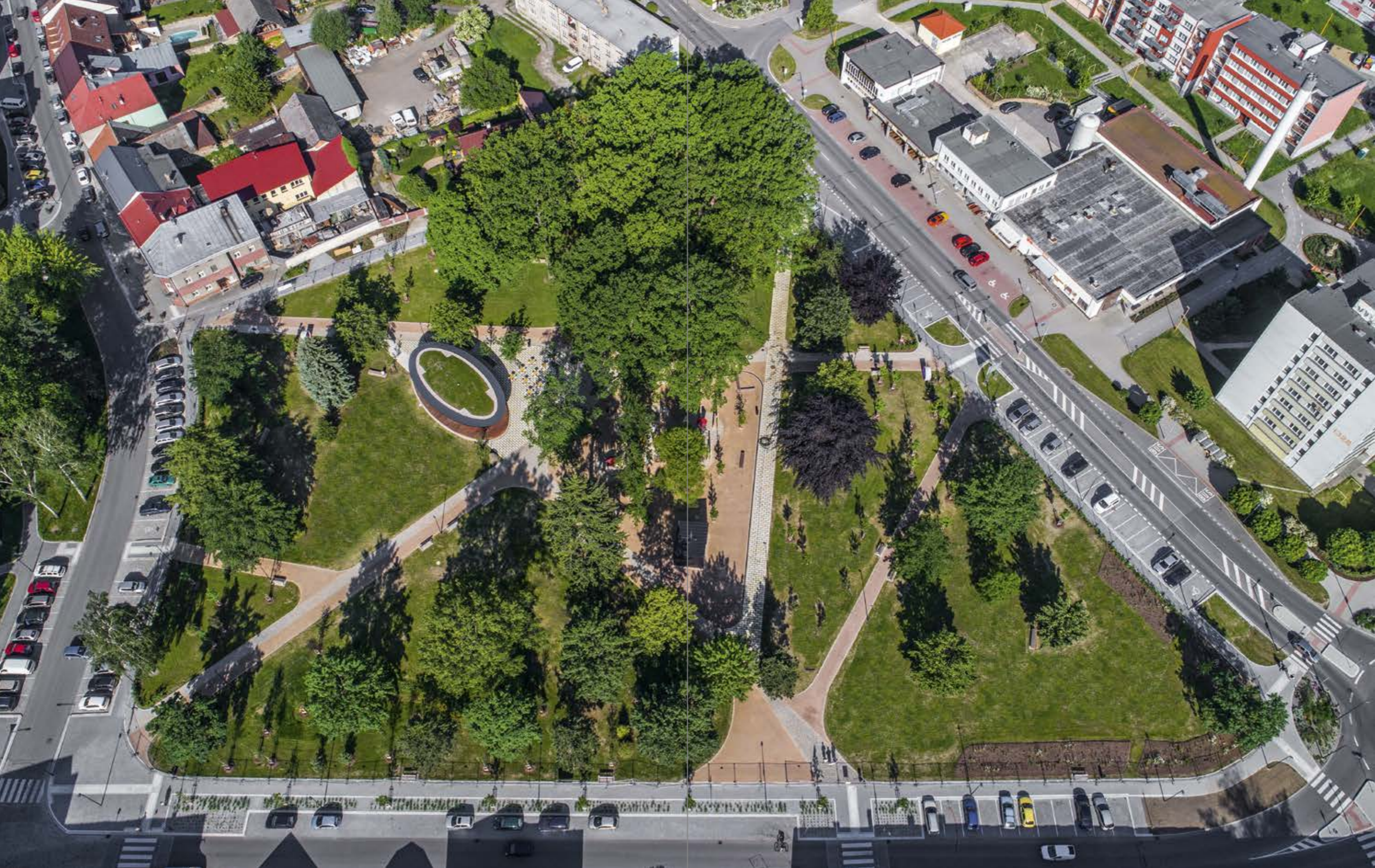







NÁRODNÍ TELEMEDICÍNSKÉ CENTRUM FN OLMOUC
NATIONAL TELEMEDICINE CENTRE AT UNIVERSITY HOSPITAL IN OLMOUC
1. MÍSTO VE VEŘEJNÉ ANONYMNÍ SOUTĚŽI
1ST PLACE— ANONYMOUS PUBLIC COMPETITION

2015



CENTRUM CENTRE
NOVÁ CHÝNĚ
STUDIE STUDY

2015













FABRIKA HOTEL — SNÍDAŇOVÁ RESTAURACE
FABRIKA HOTEL — BREAKFAST RESTAURANT
HUMPOLEC
STUDIE — PROJEKT STUDY — PROJECT

2018



REKREAČNÍ AREÁL RECREATION CENTRE
VYŠNÝ
STUDIE STUDY

2019



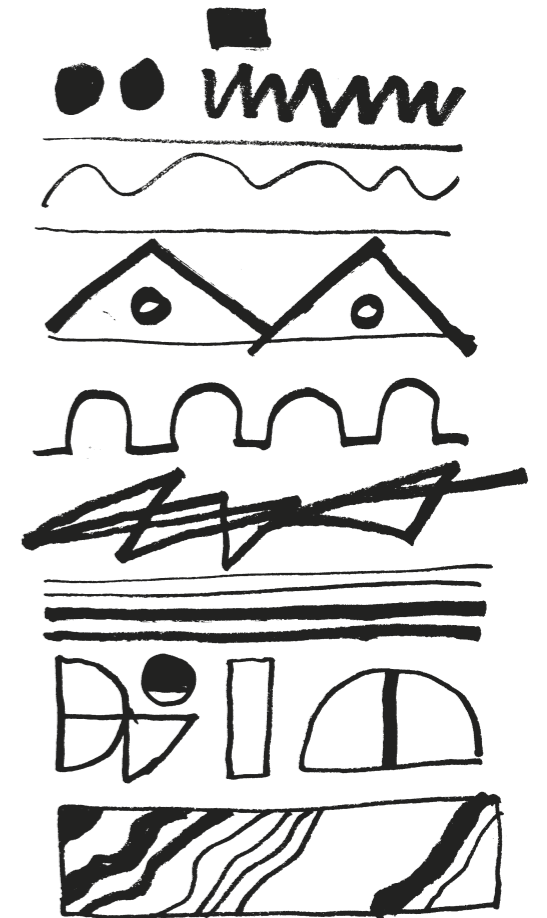



RODINNÝ DŮM FAMILY HOUSE
PARDUBICE
T REKONSTRUKCE A PŘÍSTAVBA
RECONSTRUCTION AND EXTENSION
R 05/2011—2014
P 03/2011
373 M²
I SOUKROMÁ OSOBA PRIVATE INVESTOR
D STAVITELSTVÍ DRÁŽKA S.R.O.



RODINNÝ DŮM FAMILY HOUSE
ROUDNICE NAD LABEM
T NOVOSTAVBA NEW CONSTRUCTION
R 07/2010—07/2014
P 04/2009—04/2010
423 M²
I INFINEX CZECH A.S. ROUDNICE NAD LABEM
D STAVEBNÍ JUKO S.R.O. ROUDNICE NAD LABEM



DŮM U RYBNÍKA POND HOUSE
PRAHA
T NOVOSTAVBA NEW CONSTRUCTION
R 07/2012—10/2014
P 11/2009—12/2011
406 M²
I SOUKROMÁ OSOBA PRIVATE INVESTOR
D ŠNAJDR POZEMNÍ STAVBY MĚLNÍK S.R.O.



EXPEDICE HRANIPEX (IV.ETAPA)
HRANIPEX SHIPPING FACILITY (PHASE IV)
KOMOROVICE
T NOVOSTAVBA NEW CONSTRUCTION
R 04/2014—11/2014
P 08/2013—02/2014
3.920 M²
I HRANIPEX A.S.
D STRABAG A.S.



ULICE ŽIŽKOVA ŽIŽKOVA ST.
HUMPOLEC
T STAVEBNÍ ÚPRAVY BUILDING MODIFICATIONS
R 05/2014—11/2014
P 02/2012—03/2013
7 000 M²
I MĚSTO HUMPOLEC TOWN OF HUMPOLEC
D CHLÁDEK A TINTĚRA A.S. HAVLÍČKŮV BROD



C CENTRUM MĚSTA TOWN CENTRE
MILEVSKO
T VEŘEJNÁ ANONYMNÍ SOUTĚŽ
ANONYMOUS PUBLIC COMPETITION
P 11/2014
I MĚSTO MILEVSKO TOWN OF MILEVSKO

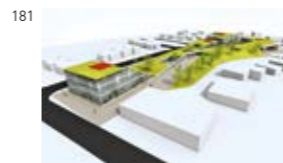

S CENTRUM CENTRE
NOVÁ CHÝNĚ
T URBANISMUS URBAN DESIGN
P 06/2015
I EMBALADOR S.R.O.



ULICE RAŠÍNOVA RAŠÍNOVA ST.
HUMPOLEC
T STAVEBNÍ ÚPRAVY BUILDING MODIFICATIONS
R 05/2015—09/2015
P 06/2012—11/2013
8 700 M²
I MĚSTO HUMPOLEC TOWN OF HUMPOLEC
D SILNICE ČÁSLAV A.S.



S ATŮM
PIEŠŤANY, SLOVENSKO SLOVAKIA
T REKONSTRUKCE RECONSTRUCTION
P 10/2015
I SOUKROMÁ FINANČNÍ SKUPINA
PRIVATE FINANCIAL GROUP



KADEŘNICKÝ SALÓN HAIRDRESSER'S
UHŘÍNĚVES
T INTERIÉR INTERIOR
R 11/2015
P 09/2015
28 M²
I SOUKROMÁ OSOBA PRIVATE INVESTOR
D SUBDODAVATELSKÝ SUBCONTRACTED



RODINNÝ DŮM FAMILY HOUSE
LITOCHEBY, HUMPOLEC
T NOVOSTAVBA NEW CONSTRUCTION
R 08/2010—11/2015
P 08/2009—06/2010
316 M²
I SOUKROMÁ OSOBA PRIVATE INVESTOR
D STATUS STAVEBNÍ A.S. HUMPOLEC



DŮM S VÝHLEDEM NA ORLÍK
HOUSE WITH A VIEW OF ORLÍK
HUMPOLEC
T NOVOSTAVBA NEW CONSTRUCTION
R 04/2014—12/2015
P 2013
350 M²
I SOUKROMÁ OSOBA PRIVATE INVESTOR
D POZEMNÍ STAVBY JIHLAVA SPOL. S R.O.



FABRIKA CLUB
HUMPOLEC
T INTERIÉR INTERIOR
R 09/2014—12/2014
P 03/2014
201 M²
I MHA S.R.O.
D NASTAV S.R.O. HUMPOLEC



RODINNÝ DŮM FAMILY HOUSE
HAINBURG, RAKOUSKO AUSTRIA
T NOVOSTAVBA NEW CONSTRUCTION
R 10/2013—2015
P 02/2013—07/2013
128 M²
I SOUKROMÁ OSOBA PRIVATE INVESTOR
D ALFA DEVÍN S.R.O.



RODINNÝ DŮM FAMILY HOUSE
BEROUN
T NOVOSTAVBA NEW CONSTRUCTION
R 06/2014—2015
P 10/2012—04/2013
215 M²
I SOUKROMÁ OSOBA PRIVATE INVESTOR
D POZEMNÍ STAVITELSTVÍ JOSEF MALÝ S.R.O.



SÍDLO FIRMY MHA
MHA COMPANY HEADQUARTERS
HUMPOLEC
T REKONSTRUKCE RECONSTRUCTION
R 06/2015—01/2016
P 01/2014—03/2014
400 M²
I MHA S.R.O. HUMPOLEC
D PODZÍMEK A SYNOVÉ S.R.O. TŘEŠŤ



C NÁRODNÍ TELEMEDICÍNSKÉ CENTRUM
FN OLOMOUC
NATIONAL TELEMEDICINE CENTRE
AT UNIVERSITY HOSPITAL IN OLOMOUC
T VEŘEJNÁ ANONYMNÍ SOUTĚŽ
ANONYMOUS PUBLIC COMPETITION
P 05/2015
I FN OLOMOUC



VÝSTAVNÍ STÁNEK HRANIPEX
HRANIPEX EXHIBITION BOOTH
KOLÍN NAD RÝNEM, NĚMECKO
COLOGNE, GERMANY
T INTERIÉR INTERIOR
R 05/2015
P 02/2015
140 M²
I HRANIPEX A.S.
D HRANIPEX A.S.



S HORSKÉ DOMY
MOUNTAIN RESIDENTIAL BUILDING
T NOVOSTAVBA NEW CONSTRUCTION
R 09/2014—05/2016
P 03/2016
I SOUKROMÁ OSOBA PRIVATE INVESTOR



RODINNÝ DŮM FAMILY HOUSE
VESTEC
T NOVOSTAVBA NEW CONSTRUCTION
R 09/2014—05/2016
P 12/2013—07/2014
186 M²
I SOUKROMÁ OSOBA PRIVATE INVESTOR
D IPM BUILDING SPOL. S R.O. KONÁROVICE



S ŘADOVÉ DOMY TERRACED HOUSES
JIHLAVA PANČAVA
T URBANISTICKÁ STUDIE URBAN STUDY
P 06/2016—08/2016
I PANČAVA DEVELOPMENT S.R.O.



S REKREAČNÍ DOMEK RECREATION HOUSE
PLÁČOV
T REKONSTRUKCE A PŘÍSTAVBA
RECONSTRUCTION AND EXTENSION
R 09/2013—11/2016
P 01/2013—07/2013
152 M²
I SOUKROMÁ OSOBA PRIVATE INVESTOR
D JN—STAVBA S.R.O. HUMPOLEC



S RODINNÝ DŮM U ŽELEZNÝCH HOR
FAMILY HOUSE NEAR ŽELEZNÉ HORY
CHOTĚBOŘ
T NOVOSTAVBA NEW CONSTRUCTION
R 06/2012—2016
P 01/2011—02/2012
150 M²
I SOUKROMÁ OSOBA PRIVATE INVESTOR
D SUBDODAVATELSKY SUBCONTRACTED



S RODINNÝ DŮM FAMILY HOUSE
JIRNY
T REKONSTRUKCE A PŘÍSTAVBA
RECONSTRUCTION AND EXTENSION
P 09/2016—10/2016
I SOUKROMÁ OSOBA PRIVATE INVESTOR



S RODINNÝ DVOJDŮM SEMI-DETACHED HOUSE
PRAHA—BRANÍK
T NOVOSTAVBA NEW CONSTRUCTION
R 2014—2016
P 10/2012—06/2013
119 M²
I SOUKROMÁ OSOBA PRIVATE INVESTOR
D SUBDODAVATELSKY SUBCONTRACTED



S CHALUPA U BLANÍKU COTTAGE NEAR BLANÍK
KEBLOV
T REKONSTRUKCE RECONSTRUCTION
R 02/2014—2016
P 08/2011—06/2012
137 M²
I SOUKROMÁ OSOBA PRIVATE INVESTOR
D ZEDNICTVÍ VLADIMÍR LAPÁČEK



S SPORTOVNÍ A REKREAČNÍ AREÁL PRAŽAČKA
PRAŽAČKA SPORTS AND RECREATION CENTRE
PRAHA—ŽIŽKOV
T ROZVOJOVÁ STUDIE DEVELOPMENT STUDY
P 11/2016
I MČ PRAHA 3 PRAGUE 3 DISTRICT



S RODINNÝ DŮM CÍPEK CÍPEK FAMILY HOUSE
HUMPOLEC
T NOVOSTAVBA NEW CONSTRUCTION
R 06/2011—11/2016
P 03/2010—05/2011
243 M²
I SOUKROMÁ OSOBA PRIVATE INVESTOR
D JN—STAVBA S.R.O. HUMPOLEC



S RODINNÝ DŮM MÁŠILKO
MÁŠILKO FAMILY HOUSE
HUMPOLEC
T NOVOSTAVBA NEW CONSTRUCTION
R 08/2015—12/2016
P 06/2014—09/2014
1 136 M²
I SOUKROMÁ OSOBA PRIVATE INVESTOR
D IPM BUILDING SPOL. S R.O. KONÁROVICE



S RODINNÝ DŮM FAMILY HOUSE
RADLÁK
T REKONSTRUKCE A PŘÍSTAVBA
RECONSTRUCTION AND EXTENSION
R 2015—2016
P 03/2015
402 M²
I SOUKROMÁ OSOBA PRIVATE INVESTOR
D SUBDODAVATELSKY SUBCONTRACTED



C ROZHLEDNA BERNARD
BERNARD OBSERVATION TOWER
HUMPOLEC
T VYZVANÁ SOUTĚŽ INVITED COMPETITION
P 03/2017
I RODINNÝ PIVOVAR BERNARD A.S.
BERNARD A.S. FAMILY BREWERY



S RODINNÝ DŮM FAMILY HOUSE
OČMANICE
T PŘÍSTAVBA EXTENSION
P 09/2016—03/2017
I SOUKROMÁ OSOBA PRIVATE INVESTOR



S CHATA COTTAGE
HORKA
T NOVOSTAVBA NEW CONSTRUCTION
P 03/2017
I SOUKROMÁ OSOBA PRIVATE INVESTOR



S RODINNÝ DŮM FAMILY HOUSE
MĚCHENICE
T NOVOSTAVBA NEW CONSTRUCTION
R 04/2016—2017
P 06/2014—12/2015
261 M²
I SOUKROMÁ OSOBA PRIVATE INVESTOR
D IPM BUILDING SPOL. S R.O. KONÁROVICE



S REDESIGN PLECHÁČ
RUSTY HOUSE REDESIGN
HUMPOLEC
T INTERIÉR INTERIOR
R 2017
P 2017
72 M²
I SOUKROMÁ OSOBA PRIVATE INVESTOR
D SUBDODAVATELSKY SUBCONTRACTED



S RODINNÝ DŮM FAMILY HOUSE
ŽILINA, SLOVENSKO SLOVAKIA
T NOVOSTAVBA NEW CONSTRUCTION
R 03/2016—2017
P 07/2015—11/2015
347 M²
I SOUKROMÁ OSOBA PRIVATE INVESTOR
D IDEALNE DOMY, S.R.O. ŽILINA



S INTERIÉR HERNY GAME ROOM INTERIOR
BYTČA, SLOVENSKO SLOVAKIA
T INTERIÉR INTERIOR
R 05/2017—06/2017
P 12/2016—02/2017
160 M²
I RIOGAME.SK
D SUBDODAVATELSKY SUBCONTRACTED



S GALERIE GALLERY
LITOMYŠL
T NOVOSTAVBA NEW CONSTRUCTION
P 07/2017
I SOUKROMÁ OSOBA PRIVATE INVESTOR



C DŮM KULTURY CULTURE CENTRE
LETOHRAD
T VYZVANÁ SOUTĚŽ INVITED COMPETITION
P 09/2017
I MĚSTO LETOHRAD TOWN OF LETOHRAD



S REKONSTRUKCE PRVOREPUBLIKOVÉ VILY
RECONSTRUCTION OF FIRST REPUBLIC VILLA
KOCHÁNOV
T REKONSTRUKCE RECONSTRUCTION
R 11/2016—09/2017
P 02/2016
248 M²
I SOUKROMÁ OSOBA PRIVATE INVESTOR
D CHLÁDEK A TINTĚRA A.S. HAVLÍČKŮV BROD



S NOVÁ ADMINISTRATIVNÍ BUDOVA HRANIPEX
NEW HRANIPEX ADMINISTRATION BUILDING
KOMOROVICE
T NOVOSTAVBA NEW CONSTRUCTION
P 10/2017
I HRANIPEX A.S.



BYT PRO MLADOU RODINU
FLAT FOR A YOUNG FAMILY
PRAHA
T INTERIÉR INTERIOR
R 2017
P 2017
74 M²
I SOUKROMÁ OSOBA PRIVATE INVESTOR
D SUBDODAVATELSKY SUBCONTRACTED



ULICE JAKUBA HRUŠKY JAKUBA HRUŠKY ST.
HUMPOLEC
T PŘÍPRAVA ÚZEMÍ PRO VÝSTAVBU
SITE PREPARATION FOR CONSTRUCTION
R 03/2017—10/2017
P 06/2015—09/2016
38 000 M²
I MĚSTO HUMPOLEC TOWN OF HUMPOLEC
D CHLÁDEK A TINTĚRA A.S. HAVLÍČKŮV BROD



MĚSTSKÝ DŮM CITY HOUSE
SEDLČANY
T NOVOSTAVBA NEW CONSTRUCTION
R 06/2016—11/2017
P 05/2016
287 M²
I SOUKROMÁ OSOBA PRIVATE INVESTOR
D SUBDODAVATELSKY SUBCONTRACTED



S KANCELÁŘE NIERSEBERGER
NIERSEBERGER OFFICES
T INTERIÉR INTERIOR
P 11/2017
I NIERSEBERGER INSTALACE, S.R.O.



S PANELOVÝ DŮM PRAŽSKÁ
PREFAB PANEL BUILDING—PRAŽSKÁ ST.
PELHŘIMOV
T RENOVACE RENOVATION
P 11/2017
I BYTOVÉ DRUŽSTVO BUILDING COOPERATIVE

2018



S GOLF CLUB
DOLNÍ DOBRUČ
T NOVOSTAVBA NEW CONSTRUCTION
P 11/2017—02/2018
I GHP S.R.O.



RODINNÝ DŮM PARDUBIČKY
PARDUBIČKY FAMILY HOUSE
PARDUBICE
T NOVOSTAVBA NEW CONSTRUCTION
R 2016—02/2018
P 12/2013—05/2014
734 M²
I SOUKROMÁ OSOBA PRIVATE INVESTOR
D IPM BUILDING SPOL. S R.O. KONÁROVICE



8SMIČKA
HUMPOLEC
T REKONSTRUKCE RECONSTRUCTION
R 12/2016—03/2018
P 05/2016—09/2016
1073 M²
I NADAČNÍ FOND 8SMIČKA
8SMIČKA ENDOWMENT FUND
D IPM BUILDING SPOL. S R.O. KONÁROVICE



S RODINNÝ DŮM FAMILY HOUSE
BRNO ŽABOVŘESKY
T REKONSTRUKCE RECONSTRUCTION
P 02/2018—10/2018
I SOUKROMÁ OSOBA PRIVATE INVESTOR



S AZYLOVÝ DŮM SHELTER HOUSE
PELHŘIMOV
T NOVOSTAVBA NEW CONSTRUCTION
P 05/2018
I MĚSTO PELHŘIMOV TOWN OF PELHŘIMOV



RODINNÝ DŮM FAMILY HOUSE
DOLNÍ CHABRY
T NOVOSTAVBA NEW CONSTRUCTION
R 08/2016—05/2018
P 06/2015—09/2015
266 M²
I SOUKROMÁ OSOBA PRIVATE INVESTOR
D PROSTAV CZ S.R.O. PLZEŇ



S FABRIKA HOTEL — ROZŠÍŘENÍ
FABRIKA HOTEL — EXPANSION
HUMPOLEC
T REKONSTRUKCE RECONSTRUCTION
P 02/2018—07/2018
I MHA S.R.O.



SHOWROOM ARTSPECT
HUMPOLEC
T REKONSTRUKCE RECONSTRUCTION
R 10/2017—05/2018
P 08/2014
750 M²
I ARTSPECT A.S.
D TOMIREKO S.R.O. TŘEBÍČ



ULICE HUSOVA, ŠKOLNÍ
A HAVLÍČKOVO NÁMĚSTÍ
HUSOVA AND ŠKOLNÍ STREETS
AND HAVLÍČKOVO SQUARE
HUMPOLEC
T STAVEBNÍ ÚPRAVY BUILDING MODIFICATIONS
R 05/2017—08/2018
P 05/2016—09/2016
10 600 M²
I MĚSTO HUMPOLEC TOWN OF HUMPOLEC
D SWIETELSKY STAVEBNÍ S.R.O.



C REVITALIZACE MASARYKOVA NÁMĚSTÍ
REVITALISATION OF MASARYK SQUARE
JIHLAVA
T VEŘEJNÁ ANONYMNÍ SOUTĚŽ
ANONYMOUS PUBLIC COMPETITION
P 08/2018
I MĚSTO JIHLAVA TOWN OF JIHLAVA



C OAKS PRAGUE PROJECT
T VYZVANÁ SOUTĚŽ INVITED COMPETITION
P 08/2018
I ARENDON DEVELOPMENT COMPANY A.S.



CHATA HRADEČANKA
HRADEČANKA COTTAGE
HORNÍ MALÁ ÚPA
T REKONSTRUKCE A PŘÍSTAVBA
RECONSTRUCTION AND EXTENSION
R 06/2017—09/2018
P 05/2016—06/2017
526 M²
I SK DEVELOPMENT
D PSJ A.S. JIHLAVA, 3K STAVBY S.R.O. SVOBODA
NAD ÚPOU



S CHATA JEŘABINKA JEŘABINKA COTTAGE
HORNÍ MALÁ ÚPA
T REKONSTRUKCE RECONSTRUCTION
P 09/2018
I SK DEVELOPMENT



S FABRIKA HOTEL — SNÍDAŇOVÁ RESTAURACE
FABRIKA HOTEL — BREAKFAST RESTAURANT
HUMPOLEC
T NOVOSTAVBA NEW CONSTRUCTION
P 06/2018—10/2018
I MHA S.R.O.



144 **BYTOVÝ DŮM RESIDENTIAL BUILDING**
HUMPOLEC
T NOVOSTAVBA NEW CONSTRUCTION
R 05/2017—10/2018
P 08/2016—09/2016
362 M²
I SERVIS PARTNER, A.S.
D STAVONA PELHŘIMOV S.R.O.



S **RODINNÝ DŮM FAMILY HOUSE**
KARLOVY VARY
T NOVOSTAVBA NEW CONSTRUCTION
P 02/2018—10/2018
I SOUKROMÁ OSOBA PRIVATE INVESTOR



S **ZÁKLADNÍ ŠKOLA HUSOVA**
HUSOVA ELEMENTARY SCHOOL
HUMPOLEC
T REKONSTRUKCE RECONSTRUCTION
P 04/2019
I SOUKROMÁ OSOBA PRIVATE INVESTOR



168 **OBNOVA PARKU STROMOVKA**
MODERNISATION OF STROMOVKA PARK
HUMPOLEC
T REVITALIZACE REVITALISATION
R 05/2018—04/2019
P 2014—12/2017
19 400 M²
I MĚSTO HUMPOLEC TOWN OF HUMPOLEC
D FIRESTA — FIŠER, REKONSTRUKCE A STAVBY
A.S. BRNO, SATES ČECHY S.R.O. TELČ



JÓGA STUDIO YOGA STUDIO
PARDUBICE
T REKONSTRUKCE RECONSTRUCTION
R 01/2018—11/2018
P 07/2017—02/2018
330 M²
I SOUKROMÁ OSOBA PRIVATE INVESTOR
D IPM BUILDING SPOL. S R.O. KONÁROVICE



RODINNÝ DŮM FAMILY HOUSE
UHŘÍNĚVES
T NOVOSTAVBA NEW CONSTRUCTION
R 06/2017—11/2018
P 03/2016—06/2016
250 M²
I SOUKROMÁ OSOBA PRIVATE INVESTOR
D KORSYS S.R.O. PRAHA



V **BYTOVÝ DŮM RESIDENTIAL BUILDING**
PRAHA—KYJE
T NOVOSTAVBA NEW CONSTRUCTION
R OD 11/2018
UNDER CONSTRUCTION SINCE 11/2018
P 04/2016—06/2018
410 M²
I KABRIEL S.R.O.
D IPM BUILDING SPOL. S R.O. KONÁROVICE



194 **V STATEK VE VÝCHODNÍCH ČECHÁCH**
FARM IN EAST BOHEMIA
VELKÁ JESENICE
T REKONSTRUKCE A PŘÍSTAVBA
RECONSTRUCTION AND EXTENSION
R OD 01/2019
UNDER CONSTRUCTION SINCE 01/2019
P 11/2016—01/2018
1871 M²
I SOUKROMÁ OSOBA PRIVATE INVESTOR
D STYLBAU S.R.O. HRADEC KRÁLOVÉ



VENKOVNÍ BAZÉN PRAŽAČKA
PRAŽAČKA—OUTDOOR POOL
PRAHA 3
T REKONSTRUKCE RECONSTRUCTION
R 2017—2018
P 2017
1010 M²
I MČ PRAHA 3 PRAGUE 3 DISTRICT
D EDIKT A.S. ČESKÉ BUDĚJOVICE,
GEOSAN GROUP A.S. KOLÍN



S **RODINNÝ DŮM FAMILY HOUSE**
ČEJETICE
T NOVOSTAVBA NEW CONSTRUCTION
P 02/2018—11/2018
I SOUKROMÁ OSOBA PRIVATE INVESTOR



V **RODINNÝ DŮM FAMILY HOUSE**
HUMPOLEC
T NOVOSTAVBA NEW CONSTRUCTION
R OD 10/2018
UNDER CONSTRUCTION SINCE 10/2018
P 06/2018
166 M²
I SOUKROMÁ OSOBA PRIVATE INVESTOR
D HUMPOLECKÁ STAVEBNÍ



V **RODINNÝ DŮM FAMILY HOUSE**
KŘEČ
T NOVOSTAVBA NEW CONSTRUCTION
R OD 03/2017
UNDER CONSTRUCTION SINCE 03/2017
P 10/2016
237 M²
I SOUKROMÁ OSOBA PRIVATE INVESTOR
D SUBDODAVATELSKY SUBCONTRACTED



193 **S REKREAČNÍ AREÁL RECREATION CENTRE**
VYŠNÝ
T NOVOSTAVBA NEW CONSTRUCTION
P 10/2018—01/2019
I SOUKROMÁ OSOBA PRIVATE INVESTOR



150 **RODINNÝ DŮM FAMILY HOUSE**
STŘEDNÍ ČECHY CENTRAL BOHEMIA
T NOVOSTAVBA NEW CONSTRUCTION
R 10/2015—03/2019
P 11/2014—03/2015
123 M²
I SOUKROMÁ OSOBA PRIVATE INVESTOR
D SUBDODAVATELSKY SUBCONTRACTED



S **COWORKING CENTRUM HRADSKÁ**
HRADSKÁ COWORKING CENTRE
HUMPOLEC
T INTERIÉR INTERIOR
P 04/2019—05/2019
I COWORKINGOVÉ DRUŽSTVO SPOLU



S **RODINNÝ DŮM FAMILY HOUSE**
LIPNICE NAD SÁZAVOU
T REKONSTRUKCE RECONSTRUCTION
P 08/2018—07/2019
I SOUKROMÁ OSOBA PRIVATE INVESTOR



158 **BRAJNERŮV DVŮR BRAJNER FARM**
TĚŠENOV
T REKONSTRUKCE A PŘÍSTAVBA
RECONSTRUCTION AND EXTENSION
R 08/2016—03/2019
P 07/2015—11/2015
710 M²
I SOUKROMÁ OSOBA PRIVATE INVESTOR
D STATUS STAVEBNÍ A.S. PACOV



S **YES VISAGE**
BRATISLAVA, SLOVENSKO SLOVAKIA
T INTERIÉR INTERIOR
P 03/2019
I KLINIKA YES VISAGE A.S.



V **RODINNÝ DŮM FAMILY HOUSE**
ZLÍN KUDLOV
T NOVOSTAVBA NEW CONSTRUCTION
R OD 11/2018
UNDER CONSTRUCTION SINCE 11/2018
P 103/2018—08/2018
376 M²
I SOUKROMÁ OSOBA PRIVATE INVESTOR
D STAVOSVIT A.S. ZLÍN



V **RODINNÝ DŮM FAMILY HOUSE**
ČERNOŠICE
T NOVOSTAVBA NEW CONSTRUCTION
R OD 08/2018
UNDER CONSTRUCTION SINCE 08/2018
P 10/2017—02/2018
196 M²
I SOUKROMÁ OSOBA PRIVATE INVESTOR
D IPM BUILDING SPOL. S R.O. KONÁROVICE

2—30/4/2015

OKPLAN ARCHITECTS'15
VÝSTAVA EXHIBITION
BREAKTHROUGH SPACE GALLERY,
CENTER FOR ARCHITECTURE,
536 LAGUARDIA PLACE, NEW YORK

OK PLAN ARCHITECTS JIŽ V MINULOSTI NĚKOLIKRÁT PREZENTOVAL SVOU TVORBU NA SAMOSTATNÝCH VÝSTAVÁCH V ČESKÉ REPUBLICE I JAKO SOUČÁST RŮZNÝCH MEZIOBOROVÝCH A MULTIŽÁNROVÝCH VÝSTAV A PROJEKTŮ, KTERÉ BYLY NÁSLEDNĚ PŘEDSTAVENY V MEZINÁRODNÍM MĚŘÍTKU. VÝSTAVA S PŘÍVĚTKEM 15 ZMAPOVALA VÝZNAMNÉ REALIZACE ATELIÉRU OD DOBY JEHO ZALOŽENÍ, SE ZVLÁŠTNÍM DŮRAZEM NA STAVBY RODINNÝCH DOMŮ. VÝSTAVA SE ZAMĚŘILA NA NEJLEPŠÍ A NEJDŮLEŽITĚJŠÍ REALIZOVANÉ STAVBY. PŘEDSTAVILA TAKÉ VLASTNÍ ATELIÉR A ROLI ARCHITEKTA V PROCESU STAVBY DOMŮ V ČR. STAVBY BYLY PREZENTOVÁNY NA PANELECH FORMOU FOTEK, PŮDORYSŮ, TEXTŮ I KRÁTKÝCH FILMŮ, KTERÉ BYLY NATOČENY S INVESTORY A KTERÉ HODNOTÍ SPOLUPRÁCI S ATELIÉREM.

THE OK PLAN ARCHITECTS STUDIO HAS ALREADY SHOWN ITS WORK SEVERAL TIMES IN THE PAST AT SOLO SHOWS IN THE CZECH REPUBLIC AND AS PART OF VARIOUS INTERDISCIPLINARY AND MULTI-GENRE EXHIBITIONS AND PROJECTS THAT WERE SUBSEQUENTLY PRESENTED INTERNATIONALLY. THE "15" EXHIBITION MAPPED IMPORTANT WORK BY THE STUDIO FROM THE TIME OF ITS FOUNDING, WITH A SPECIAL EMPHASIS ON FAMILY HOUSES. THE EXHIBITION FOCUSED ON THE BEST AND MOST IMPORTANT REALISED BUILDINGS. THE STUDIO ITSELF WAS ALSO INTRODUCED AND THE ROLE OF THE ARCHITECT IN THE CONSTRUCTION PROCESS IN THE CZECH REPUBLIC WAS DESCRIBED. THE BUILDINGS WERE PRESENTED ON PANELS IN PHOTOS, FLOOR PLANS, TEXTS AND SHORT FILMS MADE WITH INVESTORS EVALUATING THEIR EXPERIENCE WITH THE STUDIO.



ÚVODNÍ TEXT INTRODUCTION
PETR KRATOCHVÍL

FOTOGRAFIE PHOTOGRAPHS

ANNA PLESLOVÁ (4—5)
JAROSLAV HEJZLAR (13—17, 49—53, 63—93, 113—115)
JANA LABUŤOVÁ (21—25)
MICHALA A VLADIMÍR PAVLÍKOVÍ (28—30, 42—45)
ALEŠ JUNGSMANN (31, 41, 131, 171—177)
ARCHIV INVESTORA INVESTOR'S ARCHIVE (35—37)
LUKÁŠ ŽENTEL (57—59, 119—127, 147—149, 161—167)
BOYS PLAY NICE (97—101)
RADEK BRUNECKÝ (105—109)
ARCHIV INVESTORA INVESTOR'S ARCHIVE (135, 138 DOLE BELOW)
ROBERT ŽÁKOVIČ (136—143, 153—157)

ILUSTRACE ILLUSTRATIONS
MARTIN SVOBODA /FUNKFU/

ANGLICKÝ PŘEKLAD ENGLISH TRANSLATION
DAVID GAUL

GRAFICKÁ ÚPRAVA GRAPHIC DESIGN
BOHUMIL VAŠÁK /STUDIO NAJBRT/

ÚPRAVY FOTOGRAFIÍ A RYSŮ DRAWING AND PHOTO DESIGN
PAVEL LORENC

TISK PRINTING
TISKÁRNA HELBICH, A.S.

PRVNÍ VYDÁNÍ FIRST EDITION

© OK PLAN ARCHITECTS, S.R.O. 2019
ISBN 978-80-270-6265-2

WWW.OKPLAN.CZ



VĚNOVÁNO SYNŮVI FILIPOVI
DEDICATED TO MY SON FILIP
LR

ČESKÁ ARCHITEKTURA 2017—2018 CZECH ARCHITECTURE

LUDEK RYZNER

ČESKÁ ARCHITEKTONICKÁ ROČENKA
PRAVIDELNĚ INFORMUJE NEJEN ODBORNOU,
ALE TAKÉ LAICKOU VEŘEJNOST O AKTUÁLNÍ
SITUACI V OBOU A PŘINÁŠÍ PODNĚTY
K INSPIRACI A VEŘEJNÉ DISKUSI. PRO
ZÁJEMCE ZE ZAHRANIČÍ PAK KNIHA SLOUŽÍ
JAKO STRUČNÝ PŘEHLED AKTUÁLNÍ
ČESKÉ ARCHITEKTONICKÉ SCÉNY. VÝBĚR
PUBLIKOVANÝCH REALIZACÍ PROVÁDÍ VŽDY
JEDEN PRAKTIKUJÍCÍ ARCHITEKT Z PRACÍ
NABÍDNUTÝCH VYZVANÝMI AUTORY
A PO POSOUZENÍ STAVEB NA MÍSTĚ.

THE YEARBOOK OF CZECH ARCHITECTURE
AIMS TO INFORM BOTH THE PROFESSIONAL
AND GENERAL PUBLIC OF CURRENT
DEVELOPMENTS IN THE FIELD, PROVIDE
INSPIRATION AND ENCOURAGE PUBLIC
DISCUSSION. TO FOREIGN READERS,
IT PROVIDES A BRIEF OVERVIEW OF THE
CONTEMPORARY CZECH ARCHITECTURAL
SCENE. THE PROJECTS PUBLISHED IN
THE BOOK ARE ALWAYS SELECTED BY
A DISTINGUISHED ARCHITECT FROM AMONG
WORKS PROPOSED BY ARCHITECTS ASKED
TO SUBMIT NOMINATIONS AND AFTER
EVALUATING THE BUILDINGS ON SITE.



GENERÁLNÍ PARTNER GENERAL PARTNER

STV GROUP WWW.STVGROUP.CZ

HLAVNÍ PARTNER MAIN PARTNER

HRANIPEX WWW.HRANIPEX.CZ

PARTNEŘI PARTNERS

MHA WWW.MHA.CZ DAFE — PLAST JIHLAVA WWW.DAFE.CZ DONOVA WWW.DONOVA.CZ
PROFIL NÁBYTEK WWW.PROFIL-NABYTEK.CZ ARTSPECT WWW.ARTSPECT.CZ IPM BUILDING WWW.IPMB.CZ
GALERIE PETR ŽALOUDEK WWW.GALERIE-ZALOUDEK.CZ BATIST MEDICAL WWW.BATIST.COM
ICT EXPERT WWW.ICTEXPERT.CZ

ZVLÁŠTNÍ PODĚKOVÁNÍ PATŘÍ NAŠIM PARTNERŮM. BEZ JEJICH PODPORY BY KNIHA NEMOHLA VZNIKOUT.

ZA DŮVĚRU DO NÁS VLOŽENOU DĚKUJEME VŠEM NAŠIM KLIENTŮM. BEZ NICH BY KNIHA NEMĚLA OBSAH.

DĚTI SI SAMY NEPOMOHOU

OK PLAN ARCHITECTS JE HRDÝ PARTNER CHARITY OPAVA A NADACE TEREZY MAXOVÉ DĚTEM.

WWW.CHARITAOPAVA.CZ
WWW.NADACETEREZYMAXOVE.CZ

WE WOULD LIKE TO THANK OUR PARTNERS; WITHOUT THEIR SUPPORT THIS BOOK WOULD NOT HAVE BEEN POSSIBLE.

WE ALSO THANK OUR CLIENTS FOR THE TRUST THEY HAVE PLACED IN US; WITHOUT THEM THE PAGES OF THIS BOOK WOULD BE BLANK.

CHILDREN NEED OUR HELP

OK PLAN ARCHITECTS IS A PROUD PARTNER OF CHARITA OPAVA AND THE TEREZA MAXOVÁ FOUNDATION.

WWW.CHARITAOPAVA.CZ
WWW.NADACETEREZYMAXOVE.CZ

